



Gobierno del
Estado de Sonora

Secretaría de
Salud Pública

Subsecretaría de Servicios de Salud

Dirección General de Promoción a la Salud y Prevención de Enfermedades



Álamos, Sonora

¿Por qué estamos en amarillo?

Mapa Sonora Anticipa

Semana del 05 al 11 de julio de 2021

Semáforo de riesgo epidémico





Del 5 al 18 de julio



¿Por qué Sonora está en amarillo?

Semana del 05 al 11 de julio de 2021

Indicadores del Semáforo de Riesgo Epidémico para Sonora		
Indicadores de síndrome COVID-19	Valor	Puntos
1. Rt de COVID-19	1.10	4
2. Incidencia de casos activos (100k)	28.9	2
3. Positividad (%) semanal SARS-CoV-2	31.0%	3
4. Tendencia COVID-19 (100k)	-0.0330	2
Indicadores de hospitalización	Valor	Puntos
5. Casos hospitalizados (100k)	3.0	1
6. Camas ocupadas (%) en hospitales de la Red IRAG	24.0%	0
7. Camas con ventilador ocupadas (%) en hospitales de la Red IRAG	17.0%	0
8. Tendencia de casos hospitalizados (100k)	0.0669	3
Indicadores de defunción	Valor	Puntos
9. Tasa de mortalidad (100k)	0.9	0
10. Tendencia de la mortalidad IRAG (100k)	-0.9990	0
Resultado final de la evaluación		15

Nivel de Riesgo		Suma de puntos
Máximo		32 a 40
Alto		16 a 31
Medio		9 a 15
Bajo		0 a 8



Secretaría de Salud Pública

SONORA

MAPA SONORA ANTICIPA

MUNICIPIOS CON MAYOR RIESGO COMUNITARIO DE COVID-19



SEMANA ANTERIOR
28 DE JUNIO AL 04 DE JULIO DE 2021



SEMANA ACTUAL
05 DE JULIO AL 11 DE JULIO DE 2021

VIGENCIA
05 DE JULIO AL 11 DE JULIO DE 2021



Mapa Sonora Anticipa

Semana del 05 al 11 de julio de 2021

NARANJA

Municipio	Puntaje previo		Puntaje actual
Cajeme	22	▲	24
Hermosillo	21	▲	23
Navojoa	18	▲	21
Caborca	17	▲	20
Huatabampo	15	▲	18
Nogales	13	▲	17

SONORA

Puntaje previo		Puntaje actual
15	▶	15

AMARILLO

Municipio	Puntaje previo		Puntaje actual
Guaymas	11	▲	15
Cananea	13	▶	13
San Luis Río Colorado	10	▲	11
Puerto Peñasco	9	▲	11
Empalme	10	▲	11
Agua Prieta	10	▼	9

Comportamiento del semáforo de riesgo COVID-19, Sonora

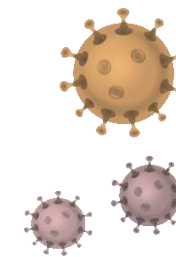

Comportamiento del índice de riesgo COVID-19 por semana epidemiológica.
Sonora, 2020-2021

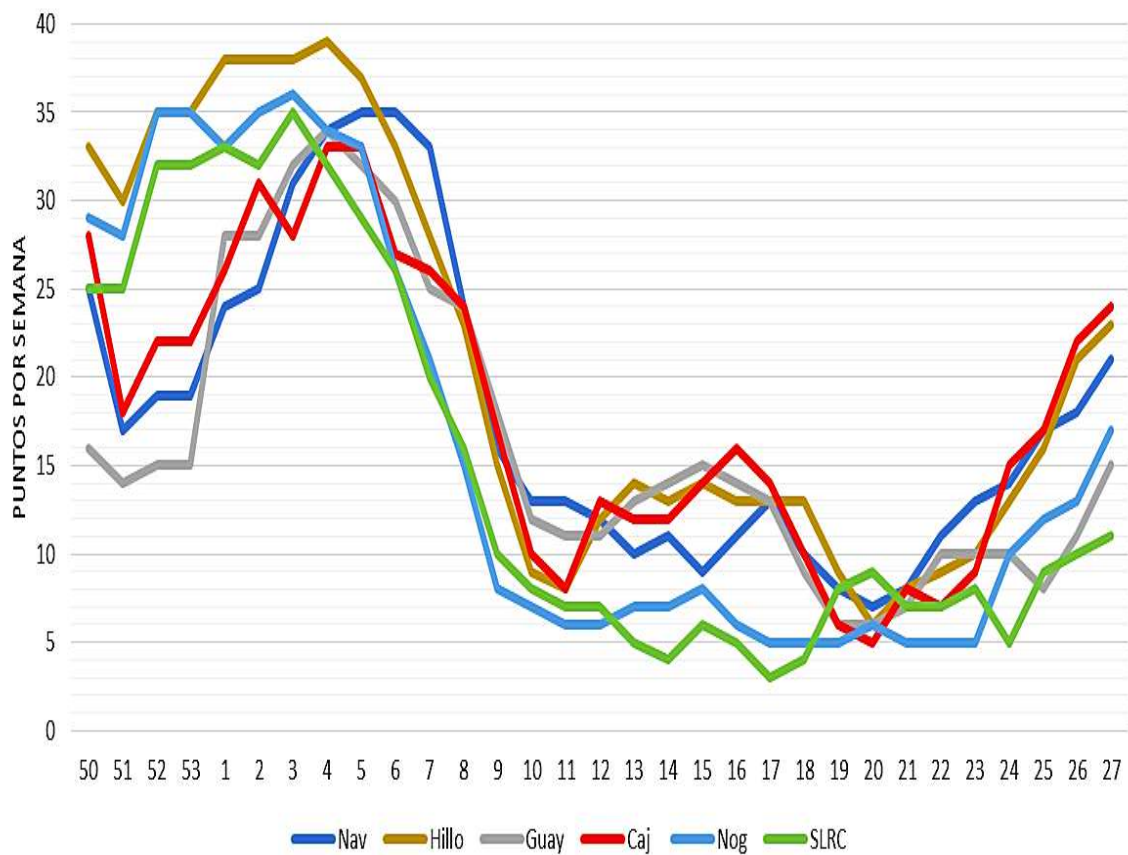

Comportamiento del índice de riesgo COVID-19 por semana epidemiológica.
Sonora, 2020-2021

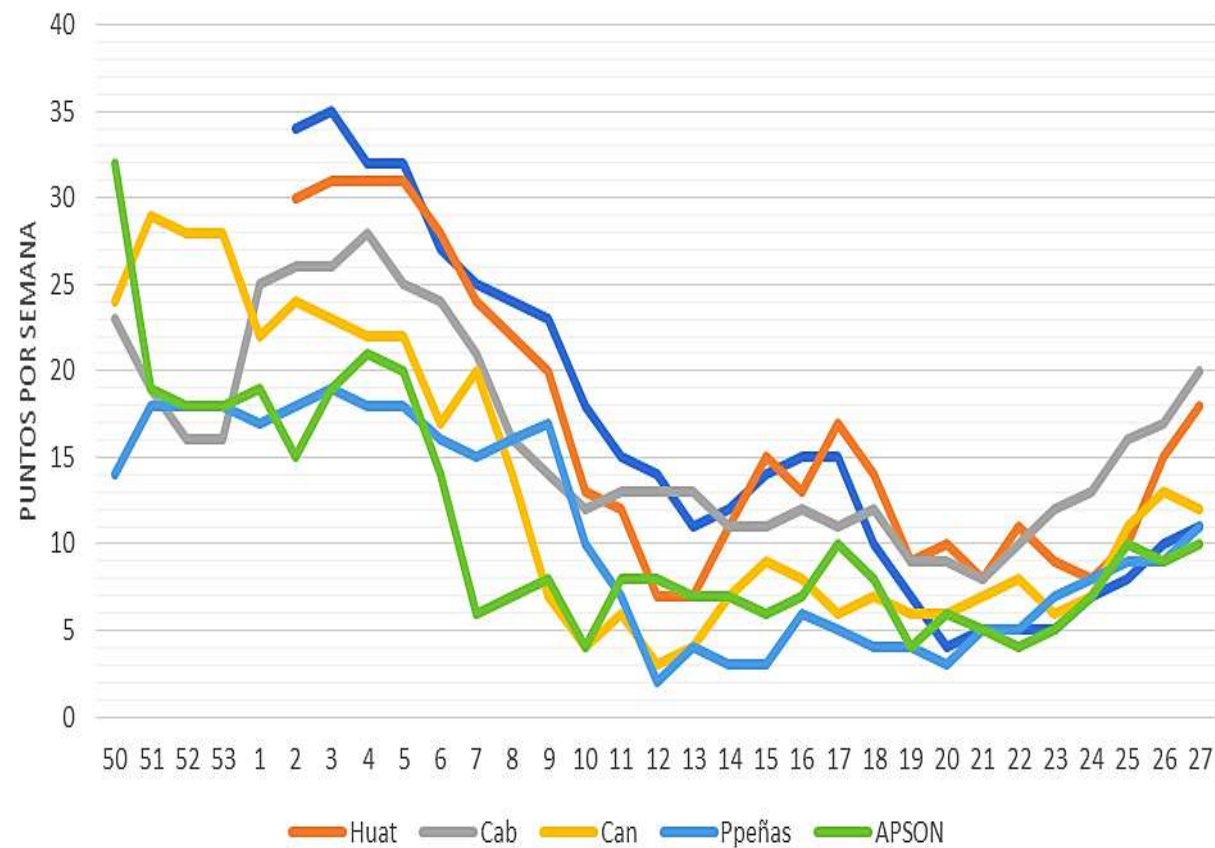

CAJEME
RIESGO ALTO

COLONIAS
ZONA CERO:

- MORELOS
- COLINAS DEL YAQUI
- MONTECARLO
- LADRILLERAS



VIGENCIA
05 DE JULIO AL 11 DE JULIO DE 2021



HERMOSILLO
RIESGO ALTO

COLONIAS
ZONA CERO:

- PALO VERDE
- CENTENARIO
- LOMAS DE MADRID
- BALDERRAMA
- SAN DIEGO
- NUEVA CASTILLA



VIGENCIA
05 DE JULIO AL 11 DE JULIO DE 2021



NAVOJOA
RIESGO ALTO

COLONIAS
ZONA CERO:

- CENTRO
- INFONAVIT
- CONSTITUCIÓN



VIGENCIA
05 DE JULIO AL 11 DE JULIO DE 2021



CABORCA
RIESGO ALTO

COLONIAS
ZONA CERO:

- BURÓCRATA
- INDUSTRIAL
- AVIACIÓN
- CENTRO



VIGENCIA
05 DE JULIO AL 11 DE JULIO DE 2021



HUATABAMPO
RIESGO ALTO

COLONIA
ZONA CERO:

-DÍAZ



VIGENCIA
05 DE JULIO AL 11 DE JULIO DE 2021



NOGALES
RIESGO ALTO

COLONIAS
ZONA CERO:

-CENTRO

-BUENA VISTA

-FRACC. LOS ÁNGELES

-NUEVO NOGALES



VIGENCIA
05 DE JULIO AL 11 DE JULIO DE 2021



GUAYMAS
RIESGO MEDIO

COLONIAS
ZONA CERO:

-EL RASTRO

-LUIS DONALDO COLOSIO

-CENTRO



VIGENCIA
05 DE JULIO AL 11 DE JULIO DE 2021



CANANEA
RIESGO MEDIO

COLONIAS
ZONA CERO:

-MINERA 2

-BURÓCRATA



VIGENCIA
05 DE JULIO AL 11 DE JULIO DE 2021



SAN LUIS RÍO COLORADO
RIESGO MEDIO

COLONIAS
ZONA CERO:

-10 DE ABRIL

-CAMPESTRE



VIGENCIA
05 DE JULIO AL 11 DE JULIO DE 2021

PUERTO PENASCO
RIESGO MEDIO

COLONIAS
ZONA CERO:

-ORIENTE

-CENTRO



VIGENCIA
05 DE JULIO AL 11 DE JULIO DE 2021

EMPALME
RIESGO MEDIO

COLONIAS
ZONA CERO:

-MODERNA

-GUADALUPE



VIGENCIA
05 DE JULIO AL 11 DE JULIO DE 2021

AGUA PRIETA
RIESGO MEDIO

COLONIAS
ZONA CERO:

-MAGISTERIAL

-INFONAVIT



VIGENCIA
05 DE JULIO AL 11 DE JULIO DE 2021

Acciones de contingencia sanitaria

Semana del 05 al 11 de julio de 2021



1. Restricciones de horario nocturno **para todas las actividades**

Municipio	Ninguno	Guaymas Cananea San Luis Río Colorado Puerto Peñasco Empalme Agua Prieta	Cajeme Hermosillo Navojoa Caborca Huatabampo Nogales	Ninguno
Acción	Riesgo bajo	Riesgo medio	Riesgo alto	Riesgo máximo
Límite de horario nocturno (a partir de y hasta las 06 am)	12 am	12 am	10 pm	8 pm

Acciones de contingencia sanitaria

Semana del 05 al 11 de julio de 2021



2. Restricciones de aforo y máximo número de personas **para lugares cerrados**

Municipio	Ninguno	Guaymas Cananea San Luis Río Colorado Puerto Peñasco Empalme Agua Prieta	Cajeme Hermosillo Navojoa Caborca Huatabampo Nogales	Ninguno
Acción	Riesgo Bajo	Riesgo Medio	Riesgo Alto	Riesgo Máximo
Máximo número de personas	200	100	50	20
Máximo aforo sobre capacidad del local	75%	50%	25%	15%

Acciones de contingencia sanitaria

Semana del 05 al 11 de julio de 2021



3. Restricciones de aforo y máximo número de personas para **terrazas y lugares al aire libre**

Municipio	Ninguno	Guaymas Cananea San Luis Río Colorado Puerto Peñasco Empalme Agua Prieta	Cajeme Hermosillo Navojoa Caborca Huatabampo Nogales	Ninguno
Acción	Riesgo bajo	Riesgo medio	Riesgo alto	Riesgo máximo
Máximo número de personas	300	200	150	75
Máximo aforo sobre capacidad del local	100%	75%	50%	25%

Acciones de contingencia sanitaria

Semana del 05 al 11 de julio de 2021



4. Tiempo máximo de duración para diversas actividades

Municipio	Ninguno	Guaymas Cananea San Luis Río Colorado Puerto Peñasco Empalme Agua Prieta	Cajeme Hermosillo Navojoa Caborca Huatabampo Nogales	Ninguno
Acción	Riesgo bajo	Riesgo medio	Riesgo alto	Riesgo máximo
Eventos sociales (bodas, quinceañeras, cumpleaños)	Protocolos sanitarios	Eventos lugar cerrado: 4 horas de duración Eventos en espacio abierto: duración de 5 horas	Eventos lugar cerrado: 3 horas de duración Eventos en espacio abierto: duración de 4 horas	Suspendido
Centros comerciales	Protocolos sanitarios	Sugerencia de 45 minutos	Sugerencia de 45 minutos	Sugerencia de 45 minutos
Restaurantes	Protocolos sanitarios	45 minutos reloj sugerencia	45 minutos reloj sugerencia	Sólo para llevar a domicilio y terraza

Acciones de contingencia sanitaria



Semana del 05 al 11 de julio de 2021

5. Recomendaciones específicas por actividad o industria

Actividad/Industria	Riesgo bajo	Riesgo medio	Riesgo alto	Riesgo máximo
Casinos y antros	Cumplimiento de protocolo sanitario	50% aforo Música bajo volumen Protocolo de reducción de riesgo: operando como restaurante (sin pista, todos sentados)	Suspendido	Suspendido
Bares, cantinas, boliches	Cumplimiento de protocolo sanitario	Operando como restaurante Todos sentados	Operando como restaurante Todos sentados	Suspendido
Eventos sociales (bodas, quinceañeras, cumpleaños)	Cumplimiento de protocolo sanitario	Eventos lugar cerrado: 4 horas de duración Eventos en espacio abierto: duración de 5 horas	Eventos lugar cerrado: 3 horas de duración Eventos en espacio abierto: duración de 4 horas	Suspendido
Eventos masivos (conciertos, festivales, estadios y eventos deportivos)	Cumplimiento de protocolo sanitario	Suspendido	Suspendido	Suspendido
Gimnasios	Cumplimiento de protocolo sanitario	Sin música/silencio	Sin música/silencio	Suspendido

Acciones de contingencia sanitaria



5. Recomendaciones específicas por actividad o industria

Actividad/Industria	Riesgo bajo	Riesgo medio	Riesgo alto	Riesgo máximo
Centros religiosos en lugar cerrado	Cumplimiento de protocolo sanitario	50% aforo En silencio	25% aforo En silencio	Suspendido
Restaurantes	Cumplimiento de protocolo sanitario	75% Cubrebocas, salvo al comer Sugerencia de 45 minutos con reloj	50% Cubrebocas, salvo al comer Sugerencia de 45 minutos con reloj	Sólo para llevar a domicilio y terraza
Transporte público	Cumplimiento de protocolo sanitario	75% de aforo En silencio Ventanas abiertas	50% de aforo En silencio Ventanas abiertas	25% de aforo En silencio Ventanas abiertas
Comercios y bancos (farmacias y tiendas)	Cumplimiento de protocolo sanitario	2 personas por familia	1 persona por familia	1 persona por familia
Centros comerciales, tianguis al aire libre	75%	50% aforo general y para cada local o sección Cumplimiento de protocolo	25% aforo general y para cada local o sección Cumplimiento de protocolo	15% aforo general y para cada local o sección Cumplimiento de protocolo

Acciones de contingencia sanitaria



5. Recomendaciones específicas por actividad o industria

Actividad/Industria	Riesgo bajo	Riesgo medio	Riesgo alto	Riesgo máximo
Consultorios médicos (p.e. oculista, dentista)	75%	50% aforo Cita	25% aforo Cita	Sólo urgencias Cita
Guarderías	75%	Cerrado	Cerrado	Cerrado
Salones de fiestas infantiles y fiestas infantiles particulares	75%	30% de aforo Protocolo de reducción de riesgo Sin música. Máximo 3 horas	Cerrado	Cerrado
Cines, teatros, museos	75%	50% de aforo Sólo adultos	Cerrado	Cerrado
Spa, salones de belleza, peluquerías, tatuajes, cuidado de manos y pies	75%	50% aforo general Cita Cumplimiento de protocolo	25% aforo general Cita Cumplimiento de protocolo	Cerrado Sólo a domicilio