



Gobierno del
Estado de Sonora

Servicios de
Salud de Sonora

Subsecretaría de Servicios de Salud
Dirección General de Promoción a la Salud y Prevención de Enfermedades



SITUACIÓN COVID-19 EN SONORA

Enero 06 de 2021

COVID-19. Numeralia en Sonora (al 07 de enero de 2021)



Casos esperados: 43,047

Casos observados: **52,793**



960



392



10,375



37,586 (71%)



10,079 (19%)



3,960 (8%)



934 (2%)

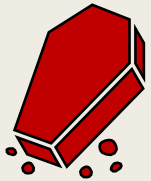

Defunciones esperadas: 667

Defunciones observadas: **4,195**



2,402



1,793

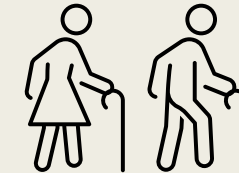

2756/10375
(26%)

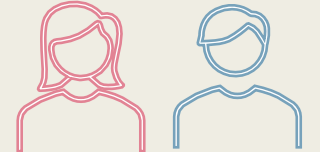

1439/42418
(3.4%)

Hospitalizaciones esperadas: 3,006

Hospitalizaciones observadas: **7,023**



Comorbilidades



21.4%
Hipertensión



18.9%
Obesidad



13.7%
Diabetes



4.5%
Tabaquismo

Incremento de casos

Casos de COVID-19 por mes de ocurrencia. Sonora

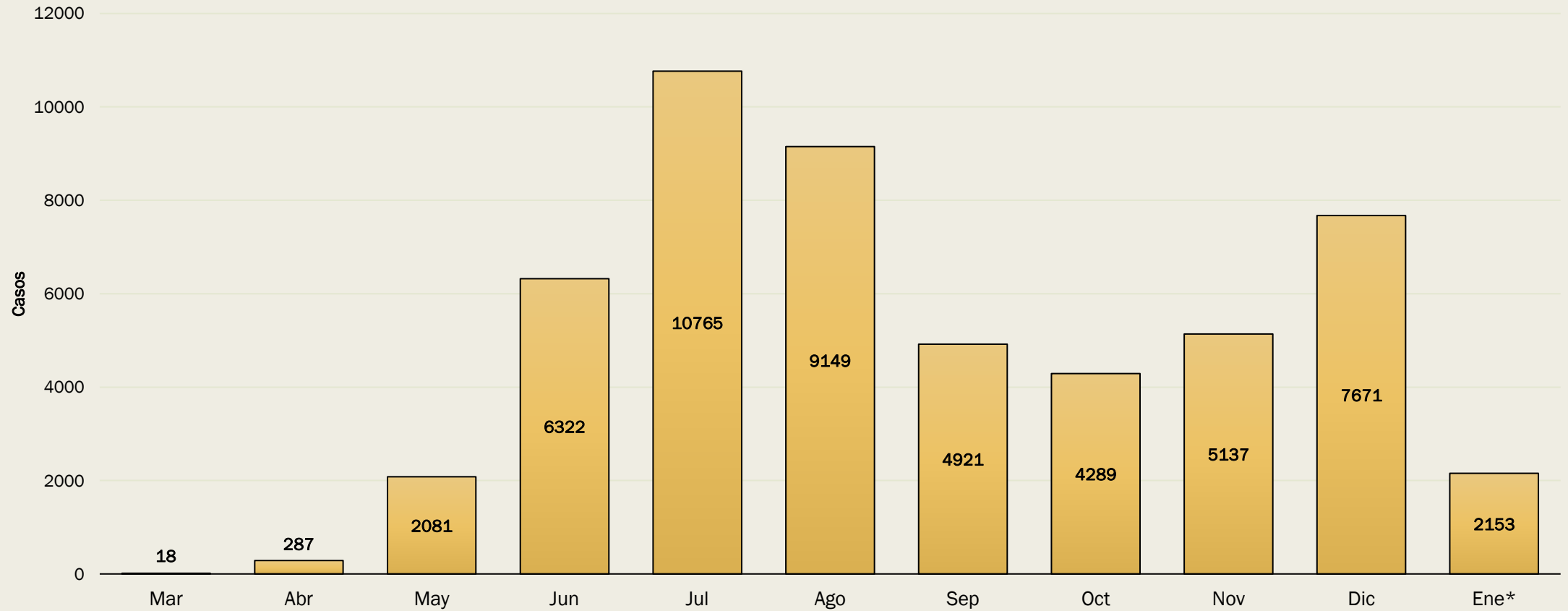

FUENTE: Dirección General de Promoción a la Salud y Prevención de Enfermedades/SSS

*Al 07 de enero, 2021

Incremento de defunciones

Defunciones por COVID-19 por mes de ocurrencia, Sonora

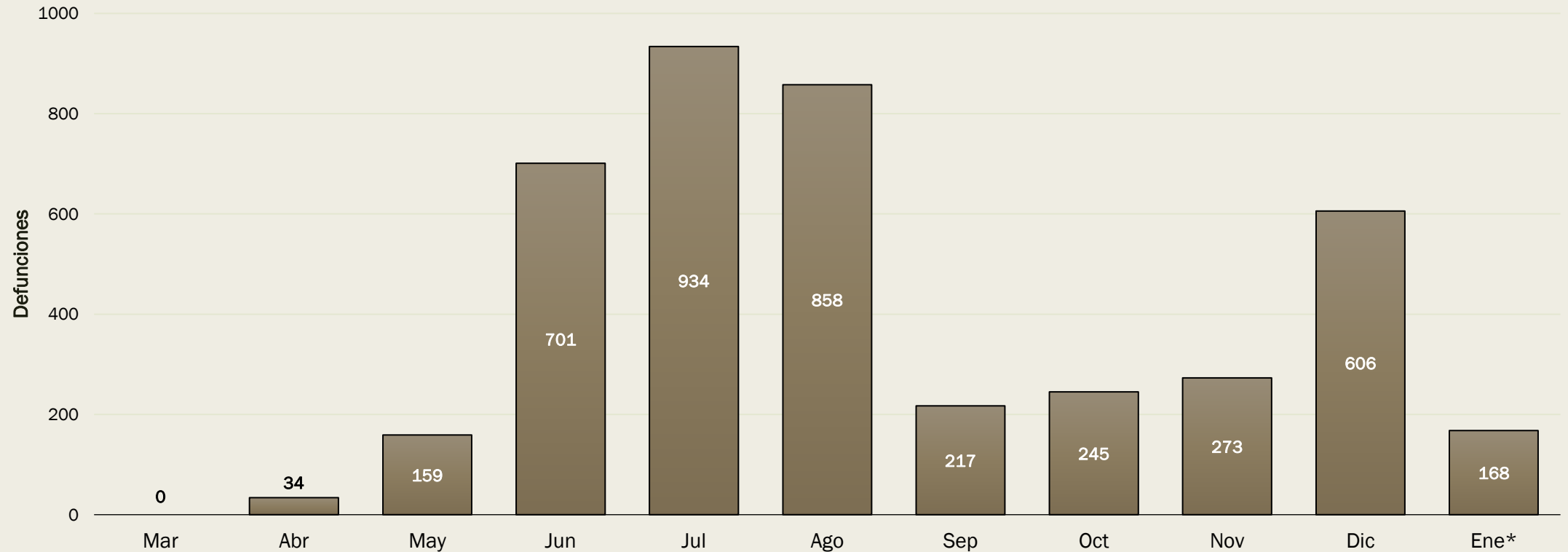

FUENTE: Dirección General de Promoción a la Salud y Prevención de Enfermedades/SSS

*Al 07 de enero, 2021

Incremento de la letalidad

Letalidad por COVID-19, según semana de ocurrencia de las defunciones. Sonora, 2020

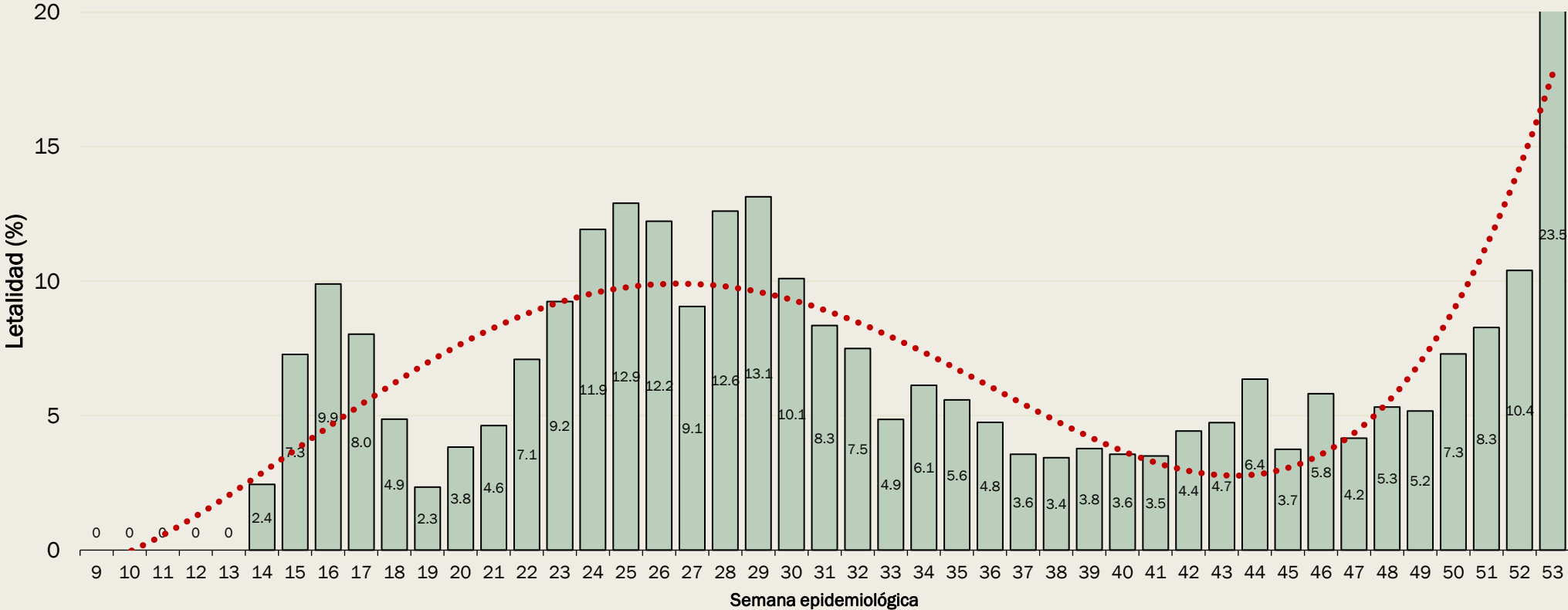

FUENTE: Dirección General de Promoción a la Salud y Prevención de Enfermedades/SSS

Indicadores epidemiológicos

COVID-19. Morbilidad, mortalidad y letalidad por mes de registro. Sonora, 2020-2021

Mes	Casos	I.A.	Defunciones	T.M.	Letalidad (%)	Posición ^{1/}
Marzo	18	5.9	0	0.0	0.0	16
Abril	305	9.9	34	1.1	11.1	15
Mayo	2386	77.6	193	6.3	8.1	21
Junio	8708	283.2	894	29.1	10.3	7
Julio	19473	633.3	1828	59.5	9.4	5
Agosto	28622	930.9	2686	87.4	9.4	4
Septiembre	33543	1090.9	2903	94.4	8.7	4
Octubre	37832	1230.4	3148	102.4	8.3	5
Noviembre	42969	1397.5	3421	111.3	8.0	6
Diciembre	50640	1647.0	4027	131.0	8.0	4
Enero*	52793	1717.0	4195	136.4	7.9	3

I.A. Incidencia acumulada por 100 mil habitantes

T.M. Tasa de mortalidad por 100 mil habitantes

1/ Posición nacional en el rubro Tasa de mortalidad por 100 mil habitantes

* al 07 de enero de 2021

FUENTE: Dirección General de Promoción a la Salud y Prevención de Enfermedades/SSS

Incremento de la positividad

Comportamiento mensual de la positividad (%) de SARS-CoV-2 en muestras respiratorias procesadas por qPCR, por Jurisdicción Sanitaria de residencia. Sonora, Sep-Dic, 2020

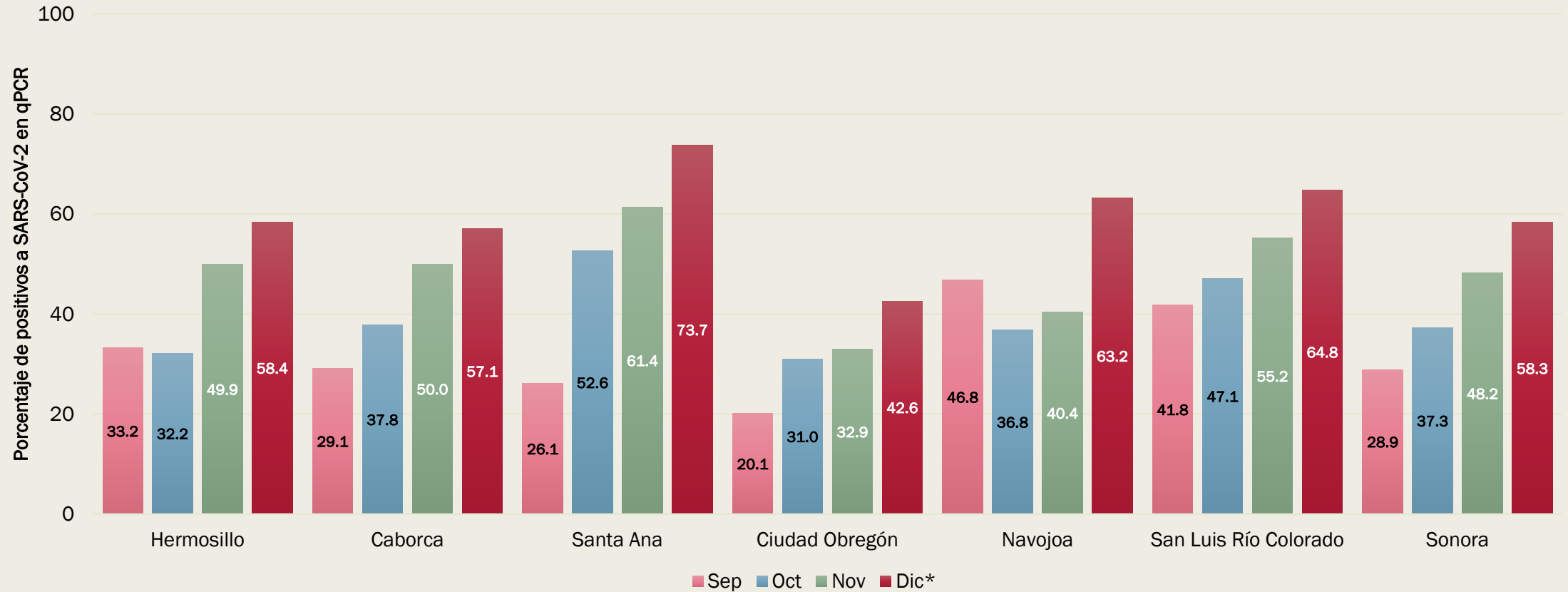

FUENTE: Elaboración propia con datos del Laboratorio Estatal de Salud Pública/DGPROSPE/SSS

* Al 31 de diciembre de 2020

Incremento de la ocupación hospitalaria

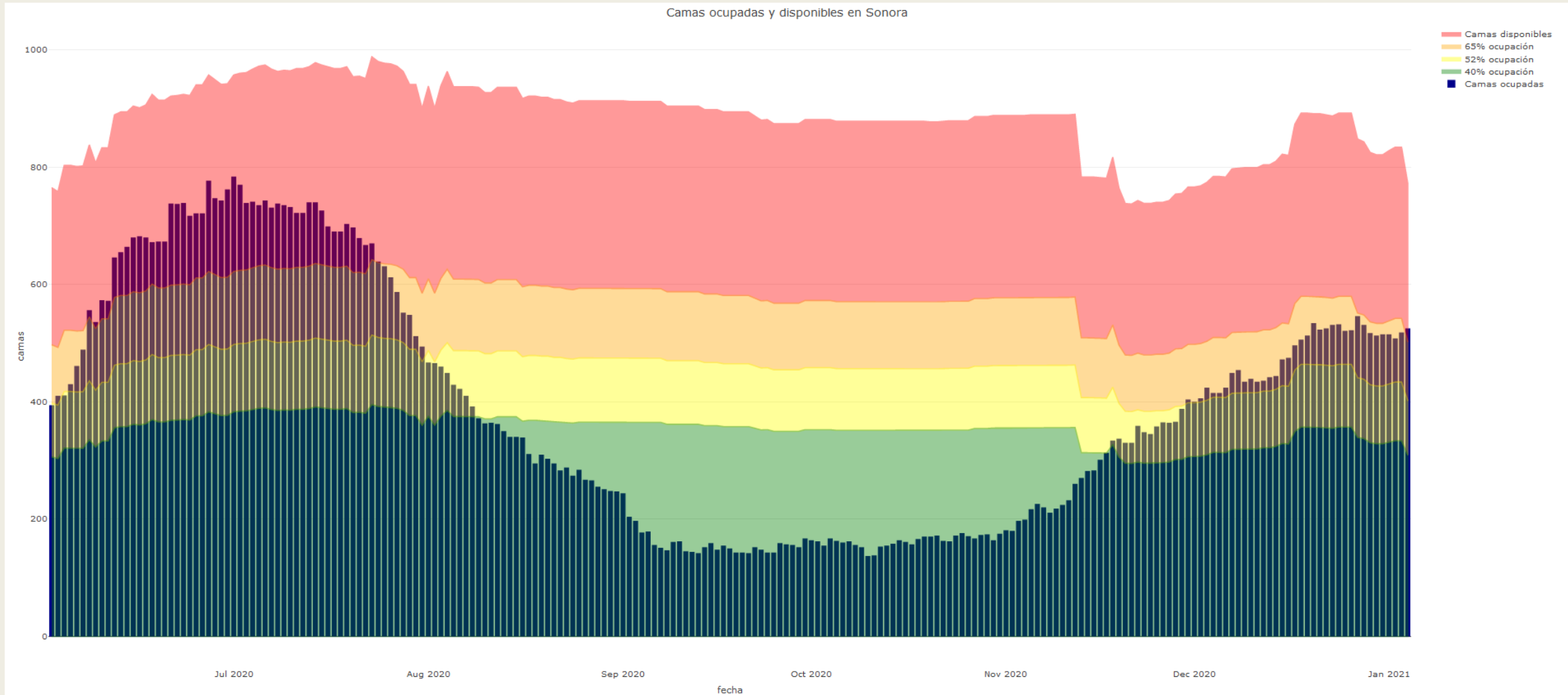

Incremento de la ocupación hospitalaria

COVID-19. Porcentaje de ocupación hospitalaria, por institución de salud. Sonora, 2020
(al 7 de enero)

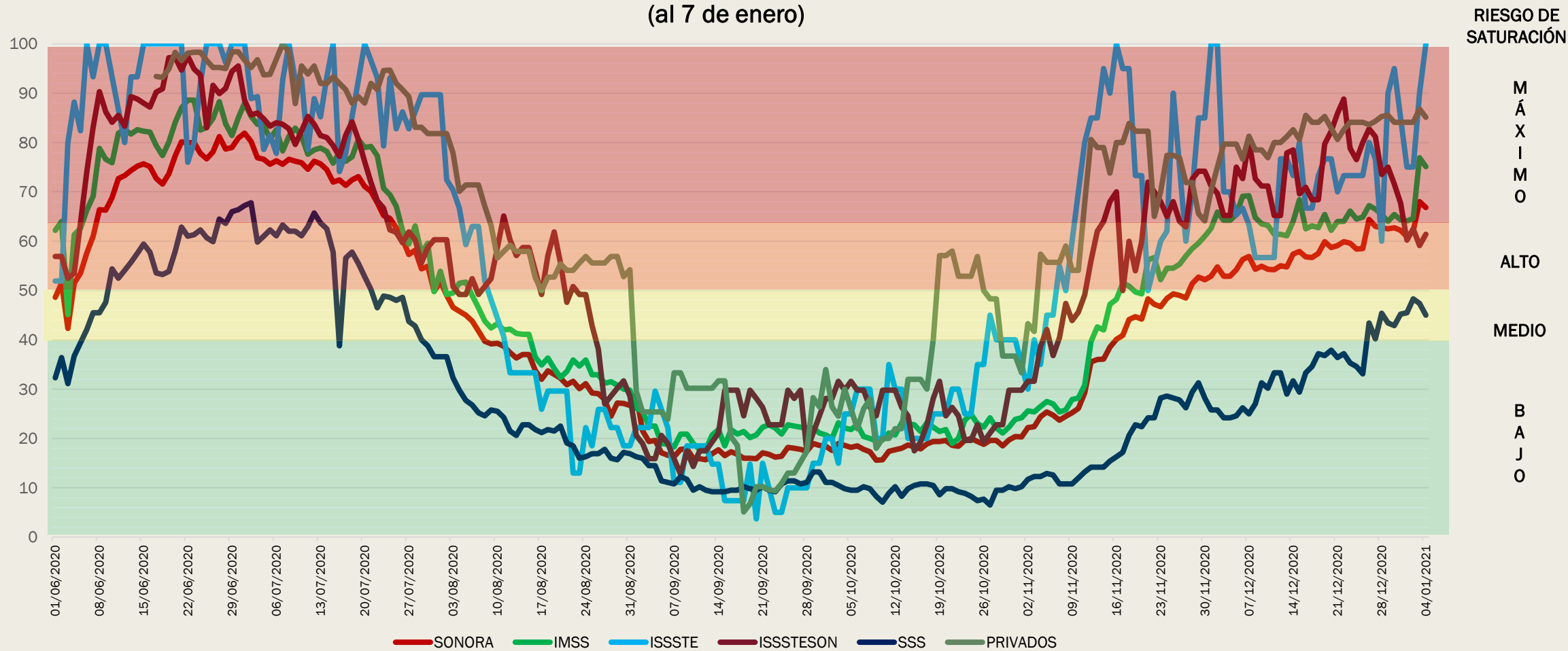

Incremento de la letalidad

Letalidad por COVID-19, según semana de ocurrencia de las defunciones. Sonora, 2020

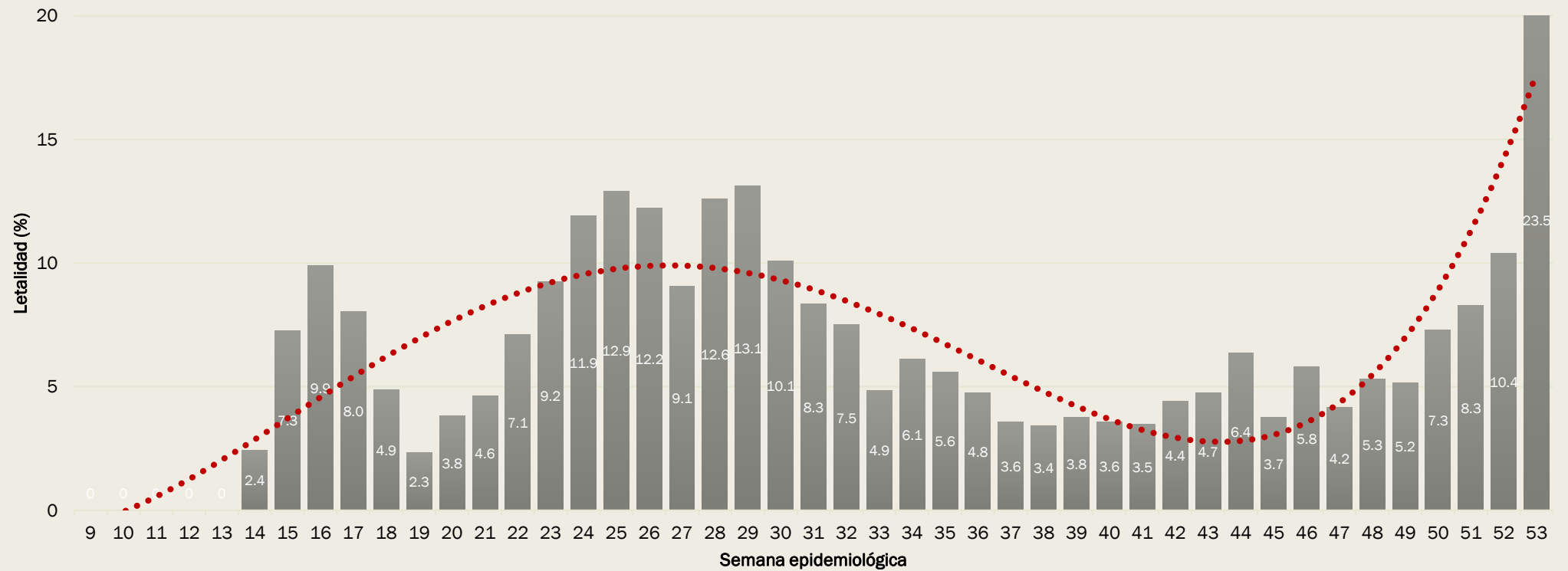

FUENTE: Dirección General de Promoción a la Salud y Prevención de Enfermedades/SSS

Comentarios

- Sonora atraviesa por un repunte de casos y defunciones por COVID-19
- Proyección: aumento de la mortalidad en las 3 siguientes semanas
- El riesgo de saturación hospitalaria es inminente si no se reduce la transmisión comunitaria
- La restricción de la movilidad poblacional es la mejor estrategia de contención
- El beneficio de la vacunación aunque real, aún es lejano

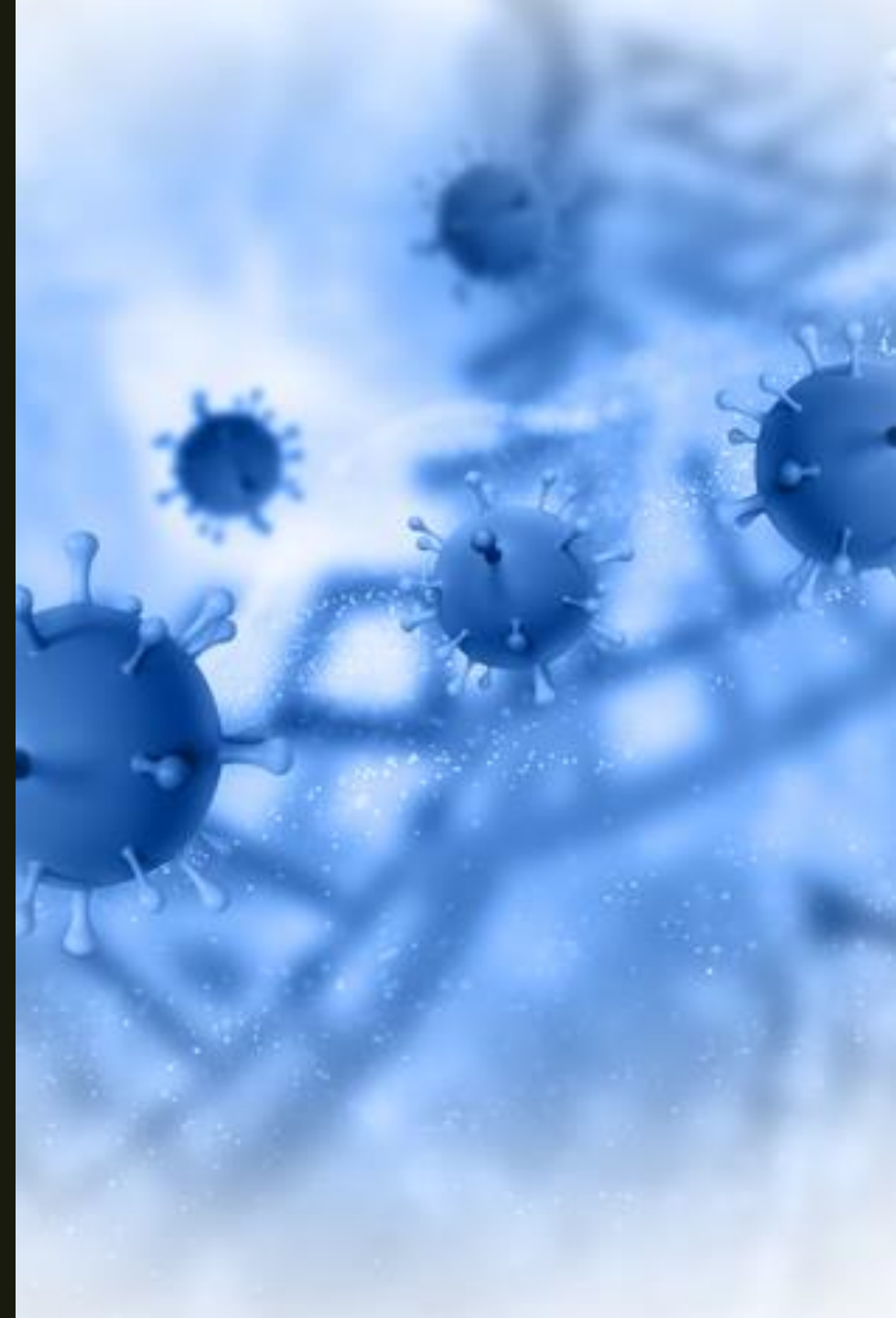



Comentarios

- Sin la participación responsable de la ciudadanía, es utópico el control de la epidemia
- Necesario reforzar acciones que restrinjan la movilidad poblacional no esencial y limiten la diseminación aérea del virus:
 1. *Apego estricto a la tabla de restricciones*
 2. *Cierre total de la movilidad poblacional de 8 pm a 6 am (municipios en semáforo rojo) por dos semanas*
 3. *Filtros sanitarios en puntos estratégicos para modificar la percepción comunitaria del riesgo*
 4. *Restricción de eventos sociales de cualquier naturaleza: fiestas, bodas, celebraciones, reuniones domésticas*
 5. *Uso masivo (correcto y obligatorio) del cubrebocas*