

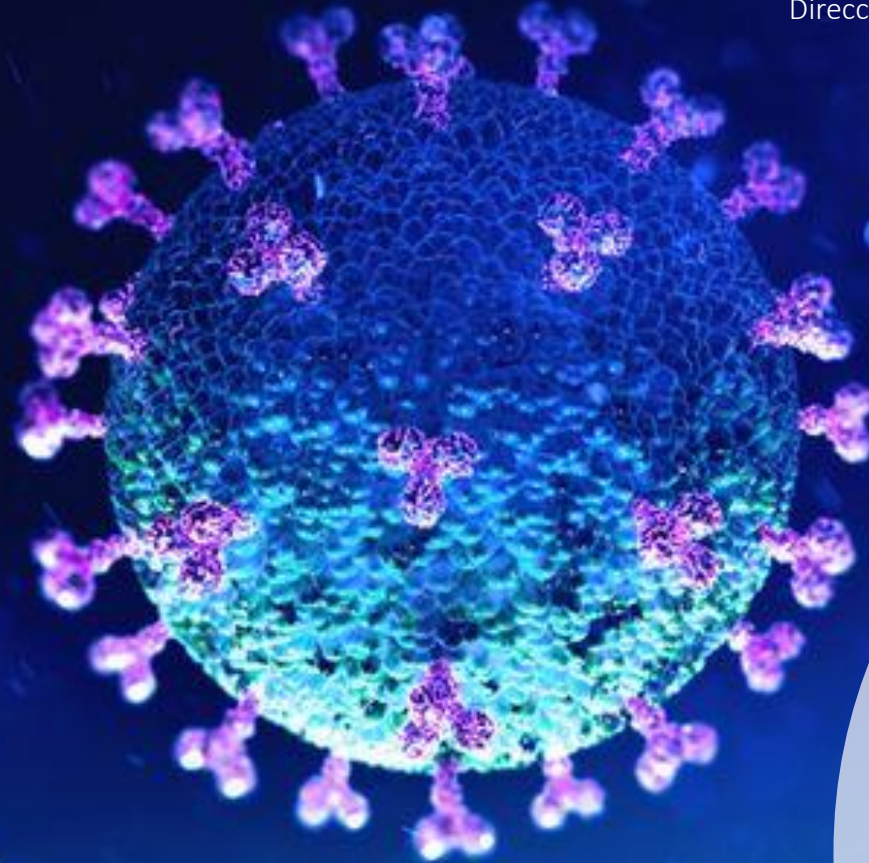

Gobierno del
Estado de Sonora

Servicios de
Salud de Sonora

Subsecretaría de Servicios de Salud
Dirección General de Promoción a la Salud y Prevención de Enfermedades



Situación COVID-19 en Sonora

Abril 12 de 2021



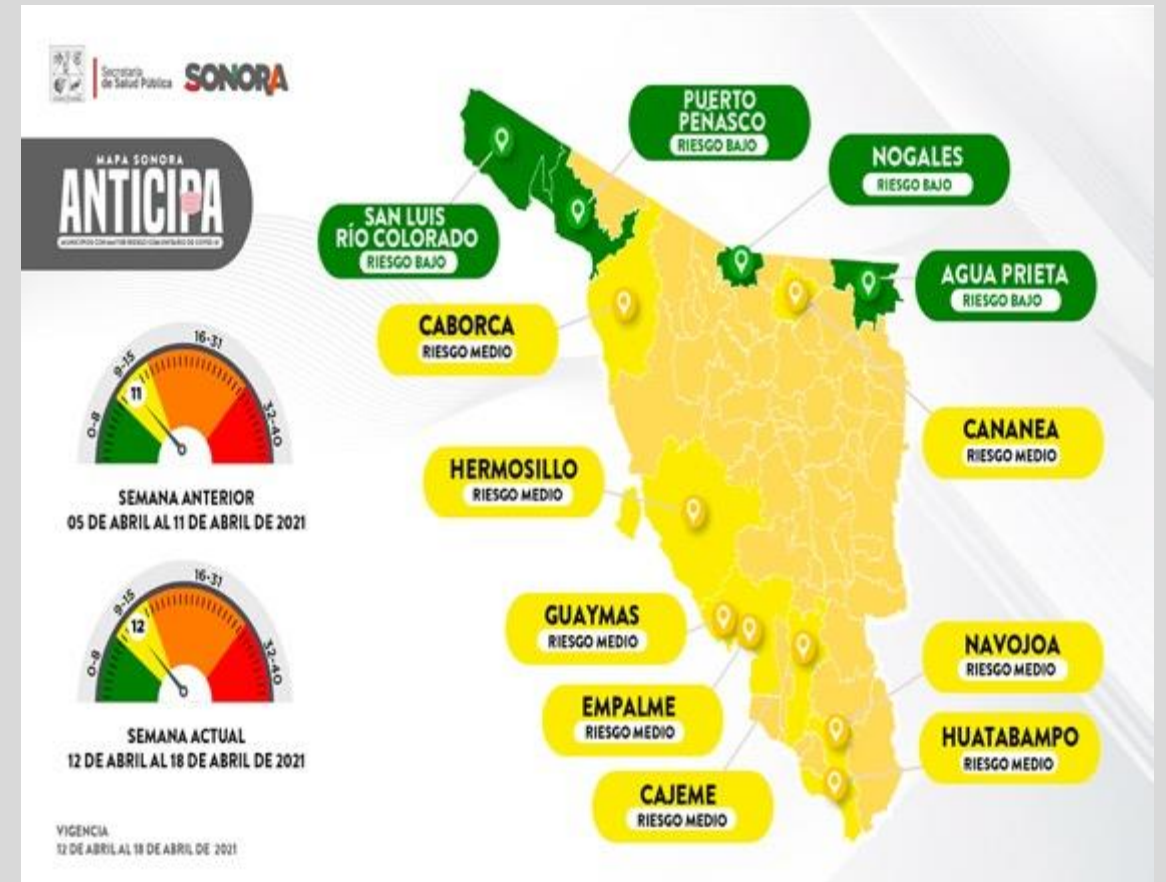

Riesgo epidémico COVID-19



¿Por qué Sonora está en amarillo?

Semana del 12 al 18 de abril de 2021

Indicadores del Semáforo de Riesgo Epidémico para Sonora			
Indicadores de síndrome COVID-19		Valor	Puntos
1.	Rt de COVID-19	0.90	3
2.	Incidencia de casos activos (100k)	14.1	1
3.	Positividad (%) semanal SARS-CoV-2	19.4	1
4.	Tendencia COVID-19 (100k)	-0.2780	0
Indicadores de hospitalización		Valor	Puntos
5.	Casos hospitalizados (100k)	4.1	1
6.	Camas ocupadas (%) en hospitales de la Red IRAG	18.4	0
7.	Camas con ventilador ocupadas (%) en hospitales de la Red IRAG	12.9	0
8.	Tendencia de casos hospitalizados (100k)	-0.0513	3
Indicadores de defunción		Valor	Puntos
9.	Tasa de mortalidad (100k)	1.5	1
10.	Tendencia de la mortalidad IRAG (100k)	-0.0010	2
Resultado final de la evaluación			12 

Nivel de Riesgo	Suma de puntos	
Máximo	32 a 40	
Alto	16 a 31	
Medio	9 a 15	
Bajo	0 a 8	

Mapa Sonora
Anticipa
Semana del 12
al 18 abril de
2021

Municipio/estado	Puntuación previa	Puntuación actual	Riesgo
Guaymas	14	15 ▲	Medio
Huatabampo	11	15 ▲	Medio
Hermosillo	13	14 ▲	Medio
Cajeme	12	14 ▲	Medio
Empalme	12	14 ▲	Medio
Caborca	11	11 ►	Medio
Navojoa	11	9 ▼	Medio
Cananea	7	9 ▲	Medio
Nogales	7	8 ▲	Bajo
Agua Prieta	7	6 ▼	Bajo
San Luis Río Colorado	4	6 ▲	Bajo
Puerto Peñasco	3	3 ►	Bajo
Sonora	11	12 ▲	Medio

Comportamiento del semáforo de riesgo COVID-19, Sonora

Comportamiento del índice de riesgo COVID-19 por semana epidemiológica. Sonora, 2020-2021

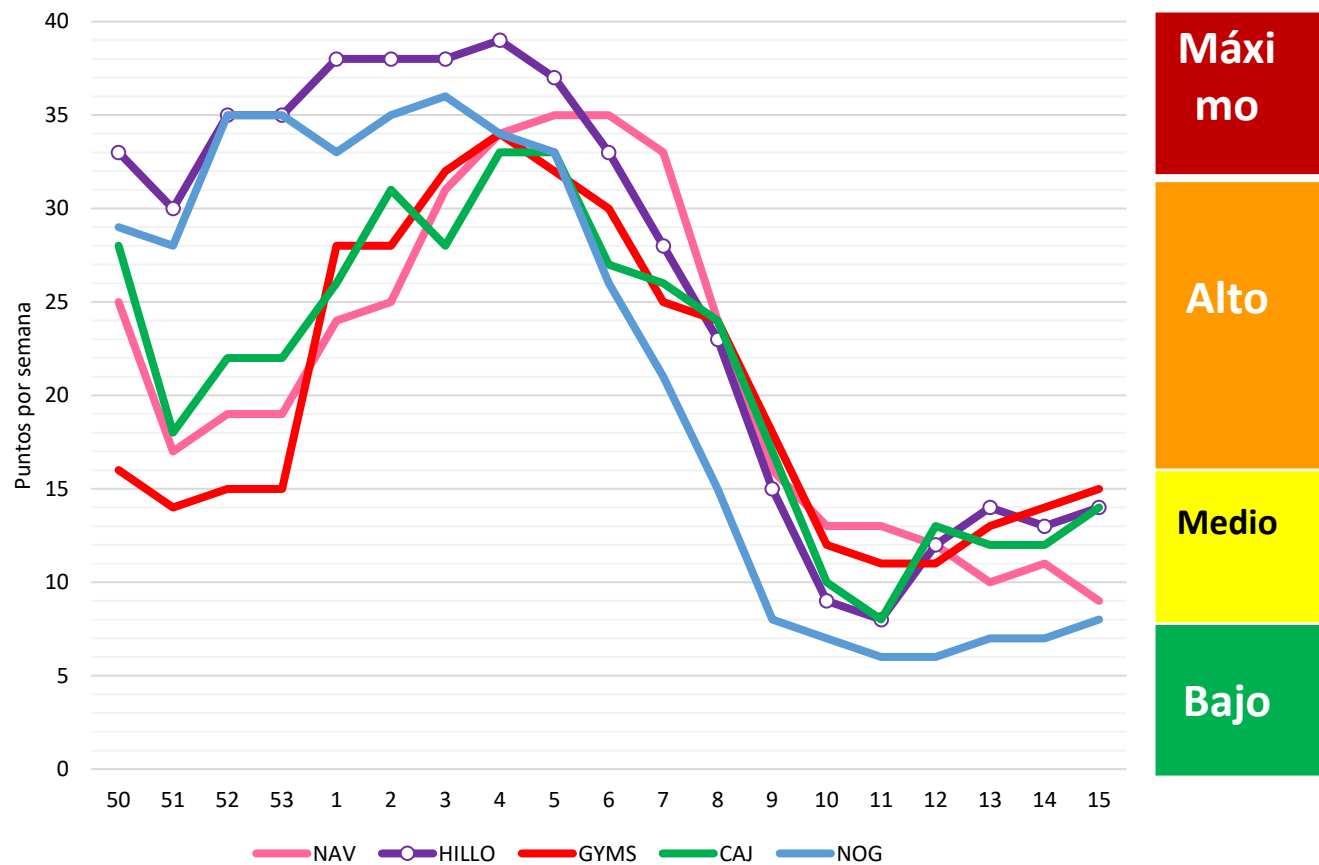

Comportamiento del índice de riesgo COVID-19 por semana epidemiológica. Sonora, 2020-2021

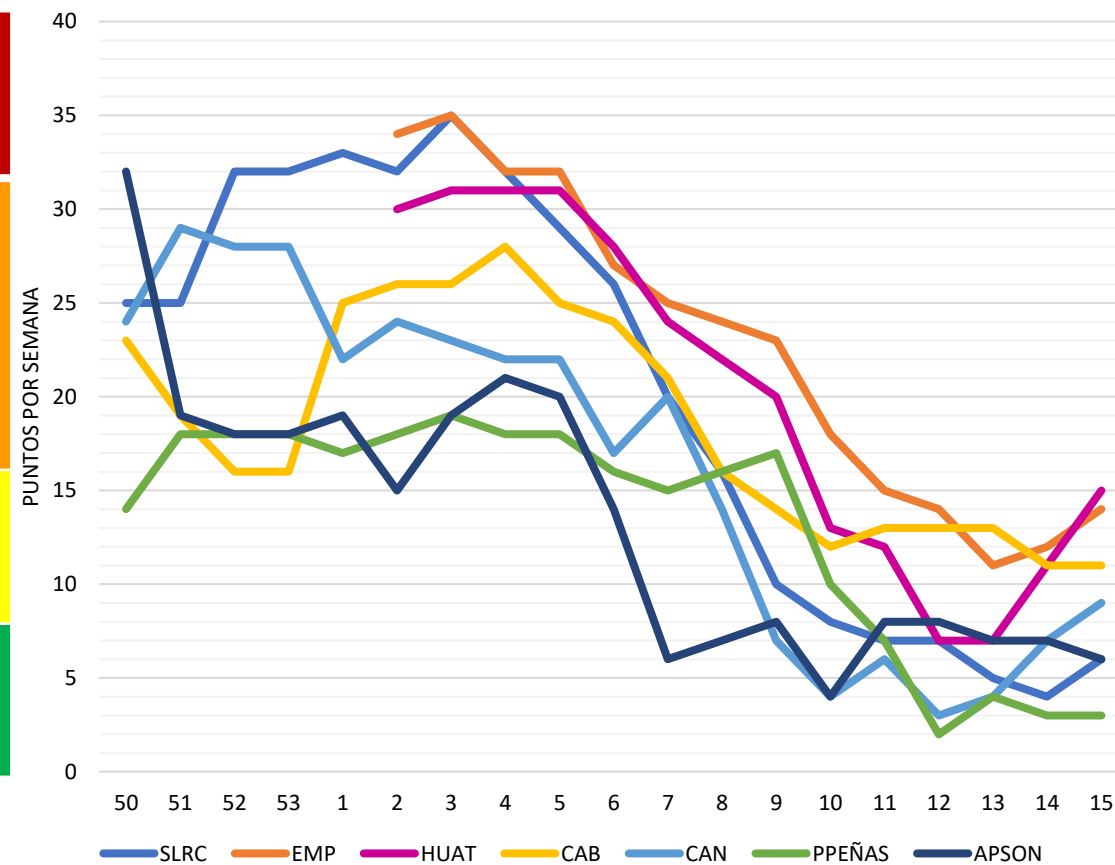



Indicadores epidemiológicos COVID-19

Abril 06, 2021



COVID-19 en el noroeste de México

COVID-19. Casos confirmados, defunciones y pruebas de PCR realizadas por 1 millón de habitantes, en estados seleccionados (hasta el 10 de abril, 2021)

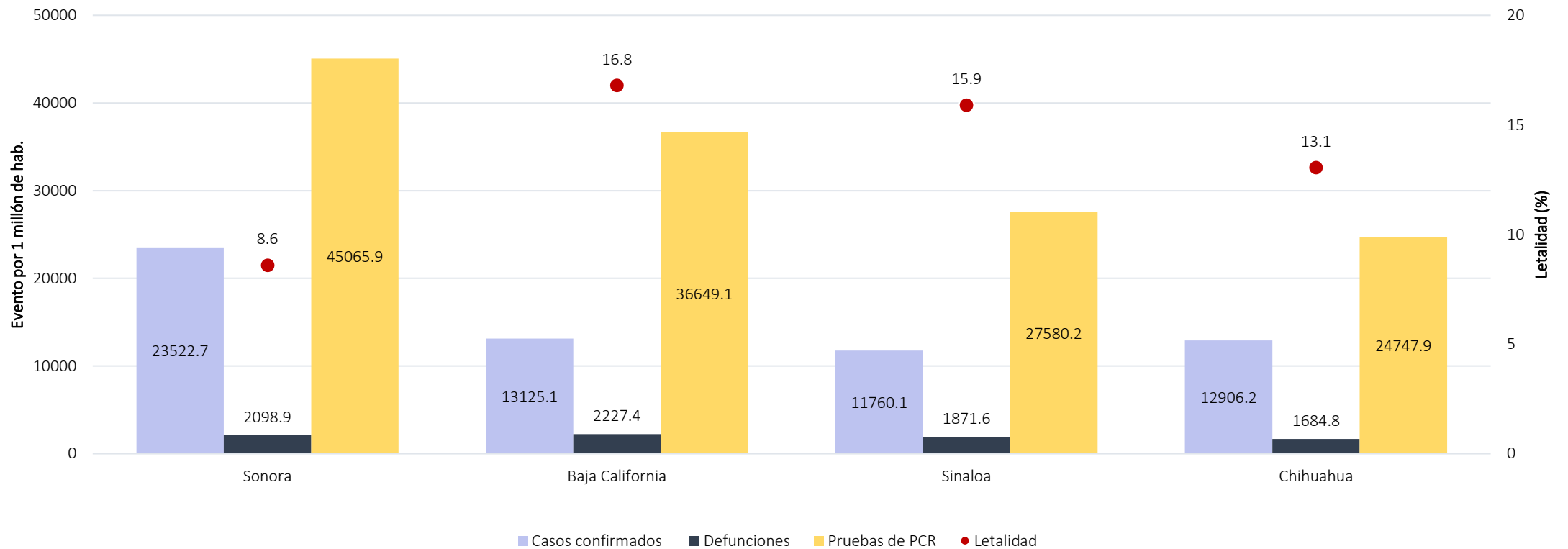

COVID-19. Casos por semana de registro y entidad federativa seleccionada.
México, 2020-2021

Casos de COVID-19 en el Noroeste de México

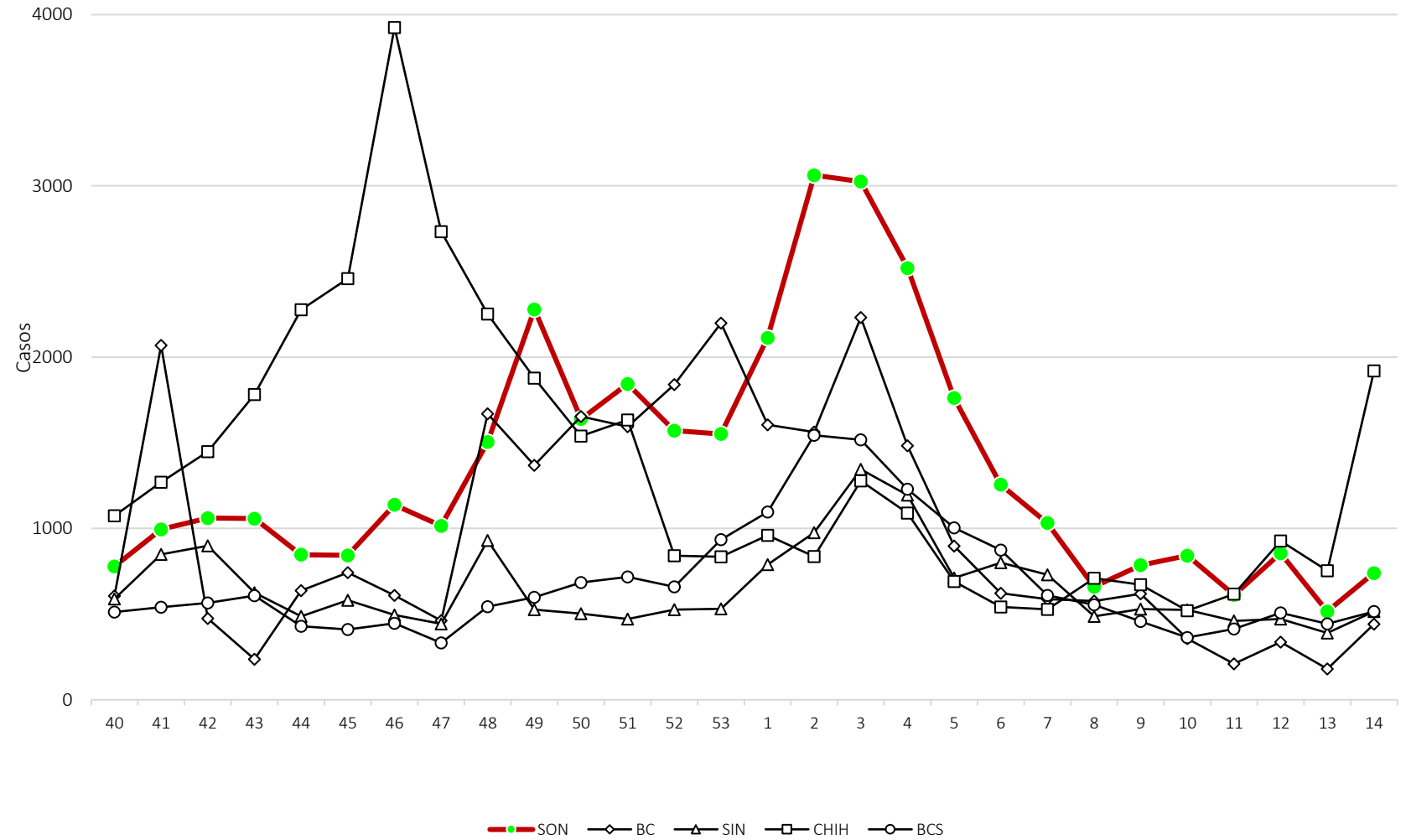

FUENTE: Elaboración propia con datos de la Dirección General de Epidemiología/SSA

Defunciones por COVID-19 en el Noroeste de México

COVID-19. Defunciones por semana de registro y entidad federativa. México, 2020-2021

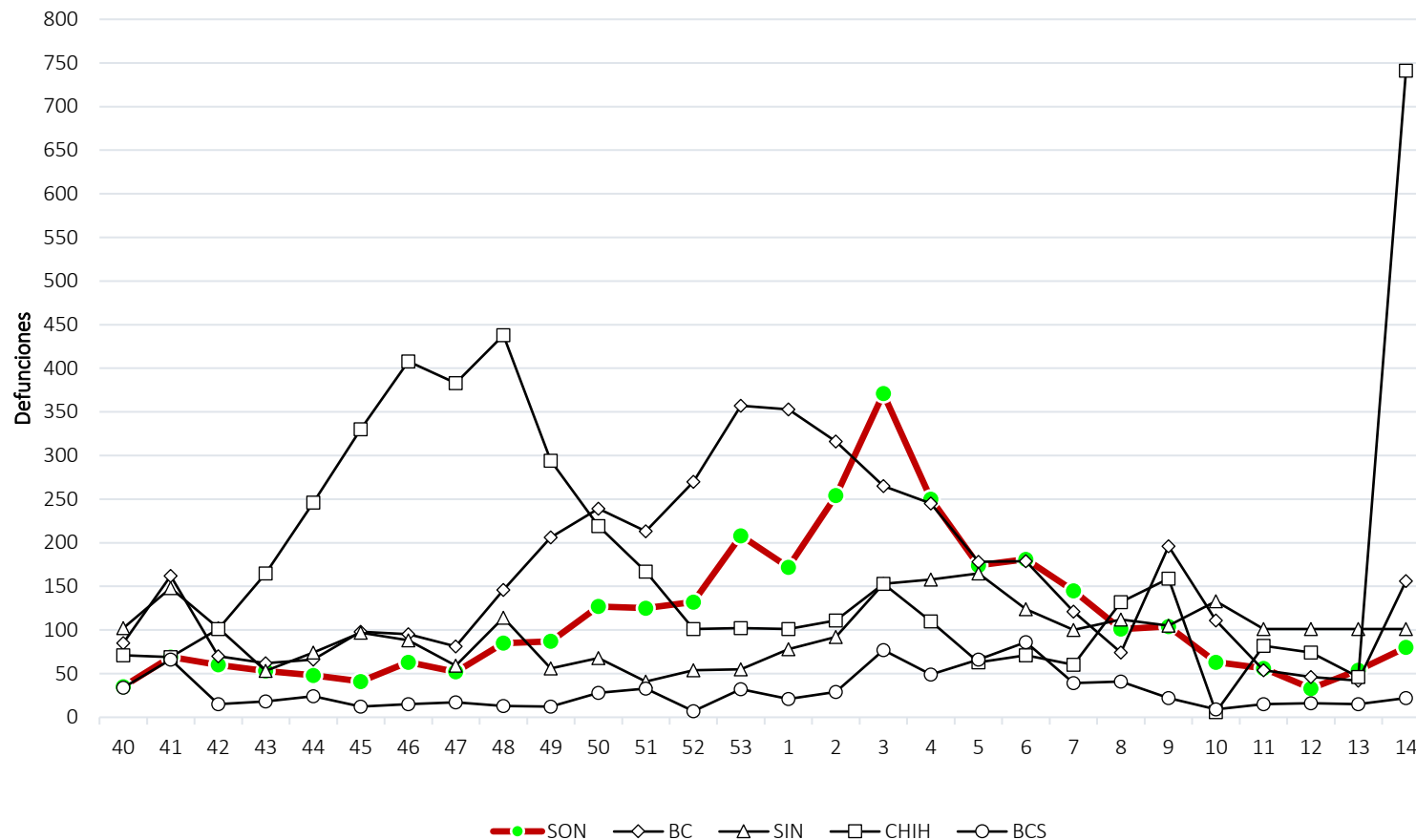

FUENTE: Elaboración propia con datos de la Dirección General de Epidemiología/SSA

Casos confirmados de COVID19 vs. casos esperados, por día de inicio de síntomas. Sonora, 2020-2021
(al 11 de abril de 2021)

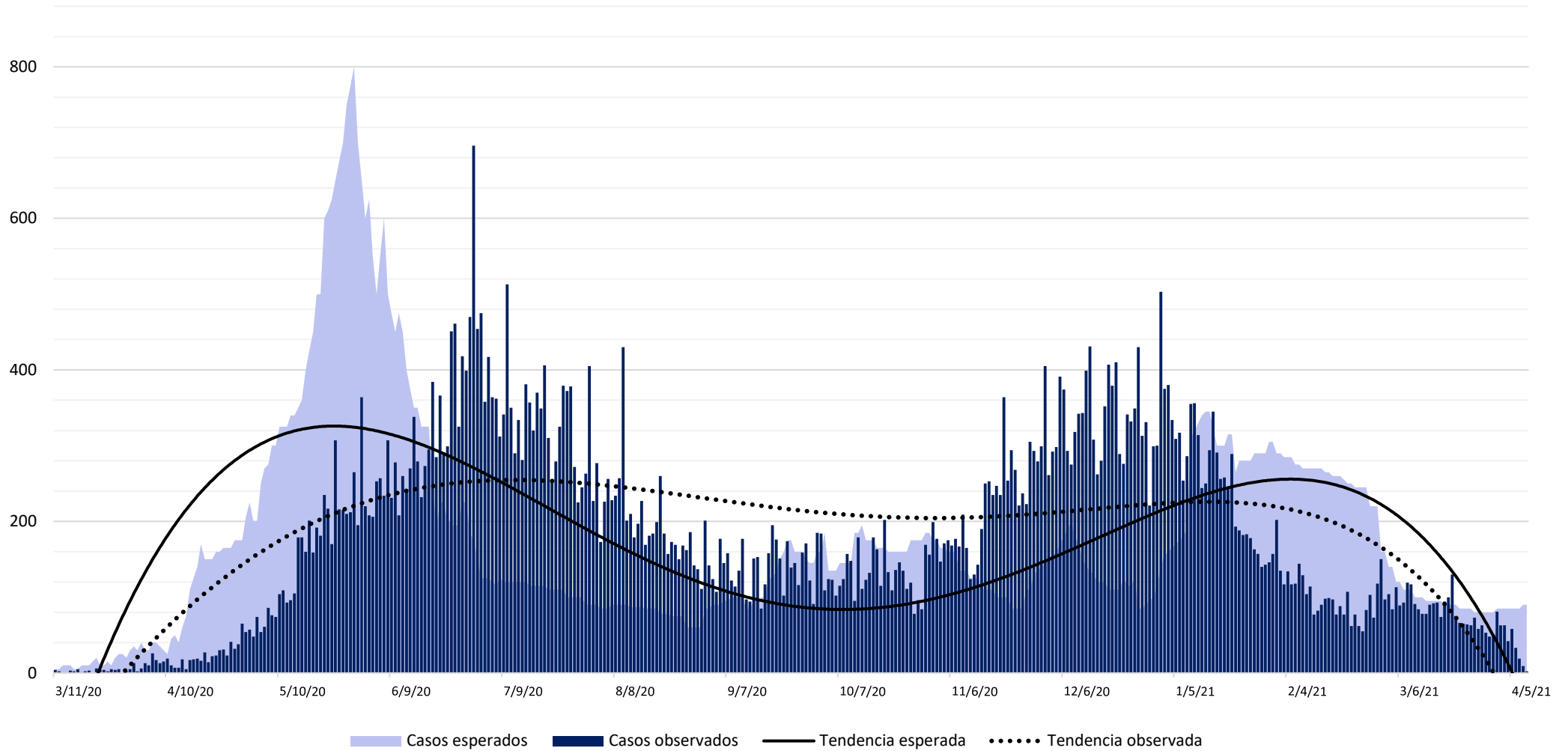

FUENTE: Dirección General de Promoción a la Salud y Prevención de Enfermedades/SSS

Defunciones confirmadas de COVID19 vs. defunciones esperadas, por día de ocurrencia. Sonora, 2020-2021
(Al 11 de abril)

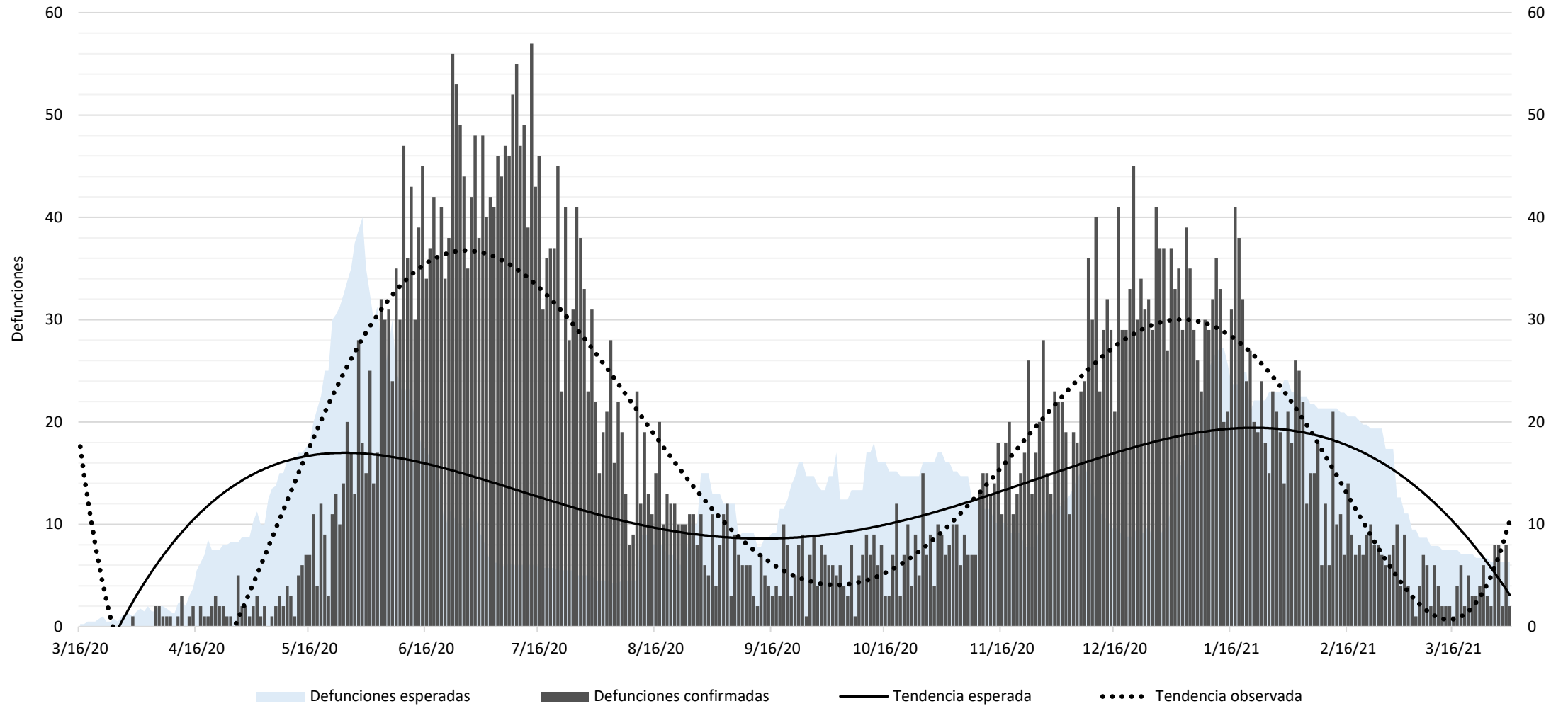

FUENTE: Dirección General de Promoción a la Salud y Prevención de Enfermedades/SSS

COVID-19. Comparación de la morbilidad y mortalidad registradas vs. la morbilidad y mortalidad ocurridas por municipio de residencia. Sonora, 2021*

Municipio	Casos registrados ^{1/}	Casos activos ^{2/}	Defunciones registradas ^{3/}	Defunciones ocurridas ^{4/}
Hermosillo	242	209	34	10
Cajeme	196	109	24	12
Guaymas	50	44	6	3
Caborca	37	40	3	0
Nogales	27	28	8	1
Huatabampo	27	22	7	3
Navojoa	29	21	6	5
Empalme	21	18	7	5
Cananea	9	12	0	0
Agua Prieta	21	10	10	2
Puerto Peñasco	10	9	1	1
San Luis Río Colorado	8	8	5	2
Magdalena	11	8	6	2
Nacoziari de García	3	3	1	0
Otros municipios	48	44	16	7
Sonora	739	585	134	53

1/ Casos registrados en la plataforma SISVER en la semana del 4 al 10 de abril de 2021

2/ Casos activos registrados en la plataforma SISVER entre el 28 de marzo y el 10 de abril de 2021

3/ Defunciones registradas en la plataforma SISVER en el periodo del 28 de marzo al 10 de abril de 2021

4/ Defunciones registradas en la plataforma SISVER que ocurrieron entre el 28 de marzo y 10 de abril de 2021

Impacto epidemiológico de los repuntes de COVID-19, Sonora

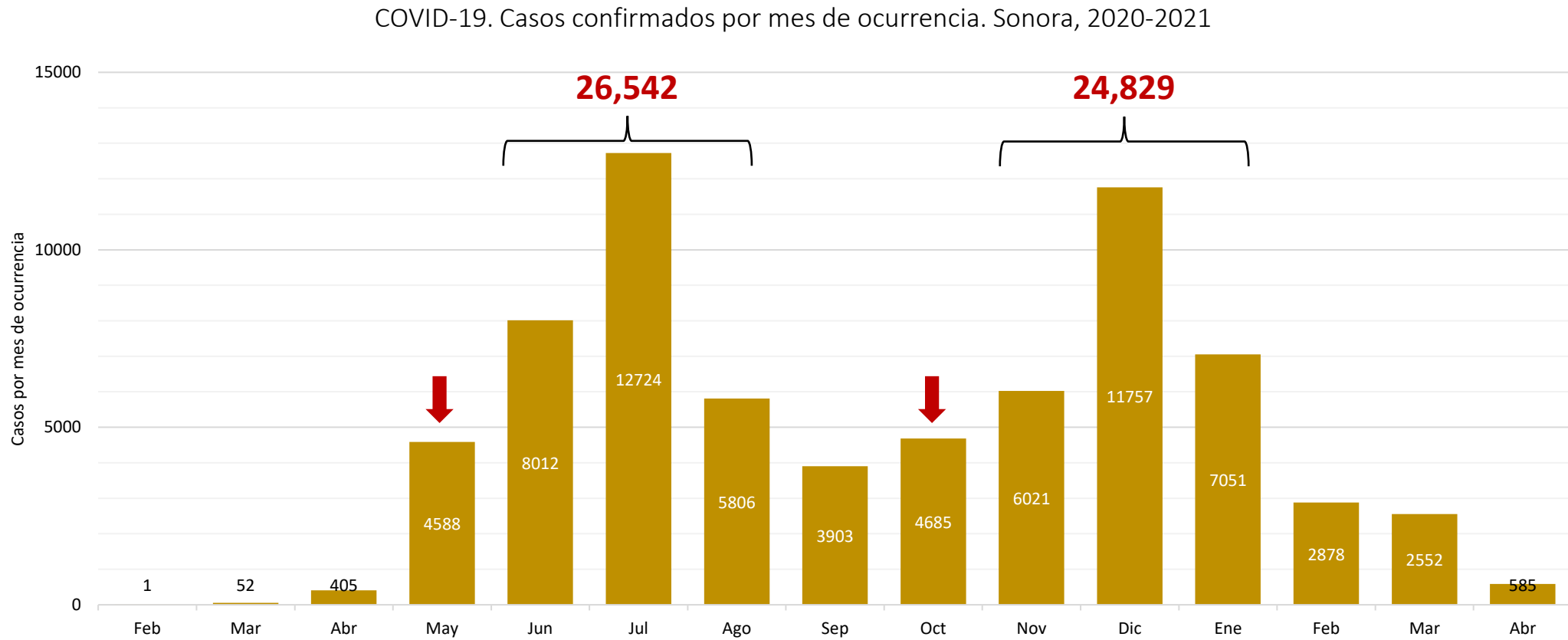

Impacto epidemiológico de los repuntes de COVID-19, Sonora

COVID-19. Defunciones por mes de ocurrencia. Sonora, 2020-2021

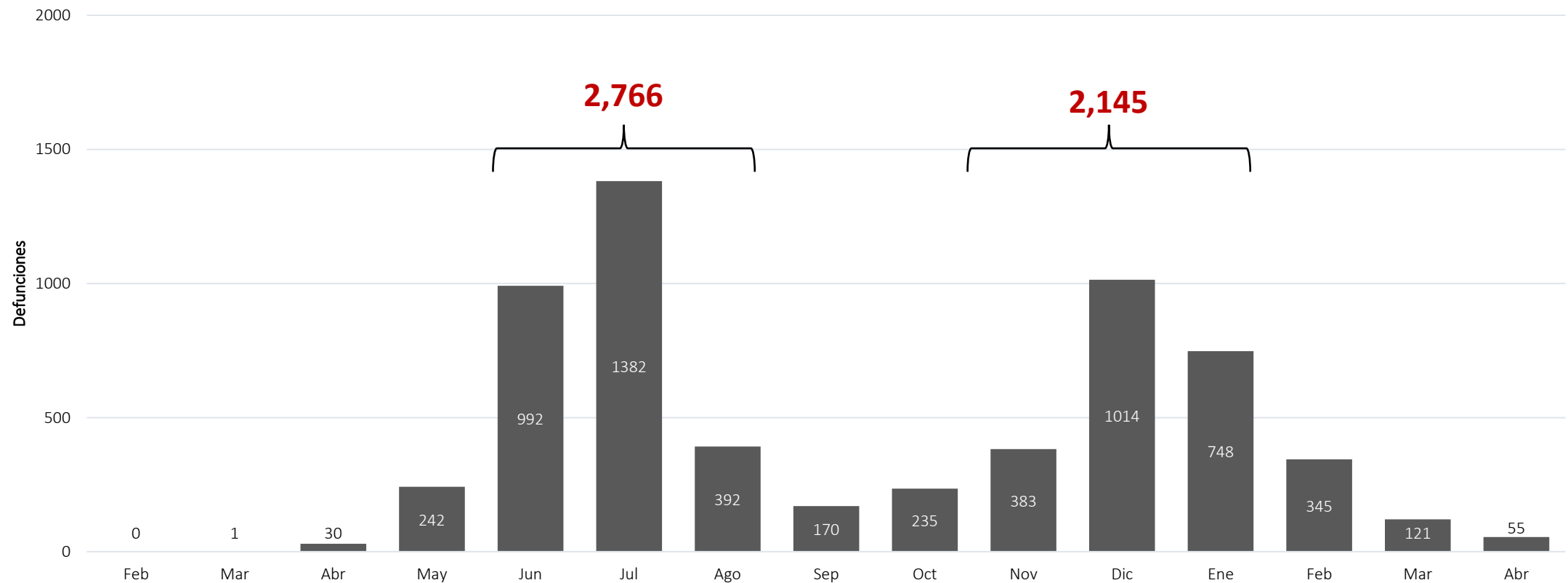

FUENTE: Dirección General de Promoción a la Salud y Prevención de Enfermedades/SSS

COVID-19 por regiones sanitarias, Sonora

COVID-19. Indicadores epidemiológicos por jurisdicción sanitaria. Sonora, 2020-2021 (al 10 de abril, 2021)

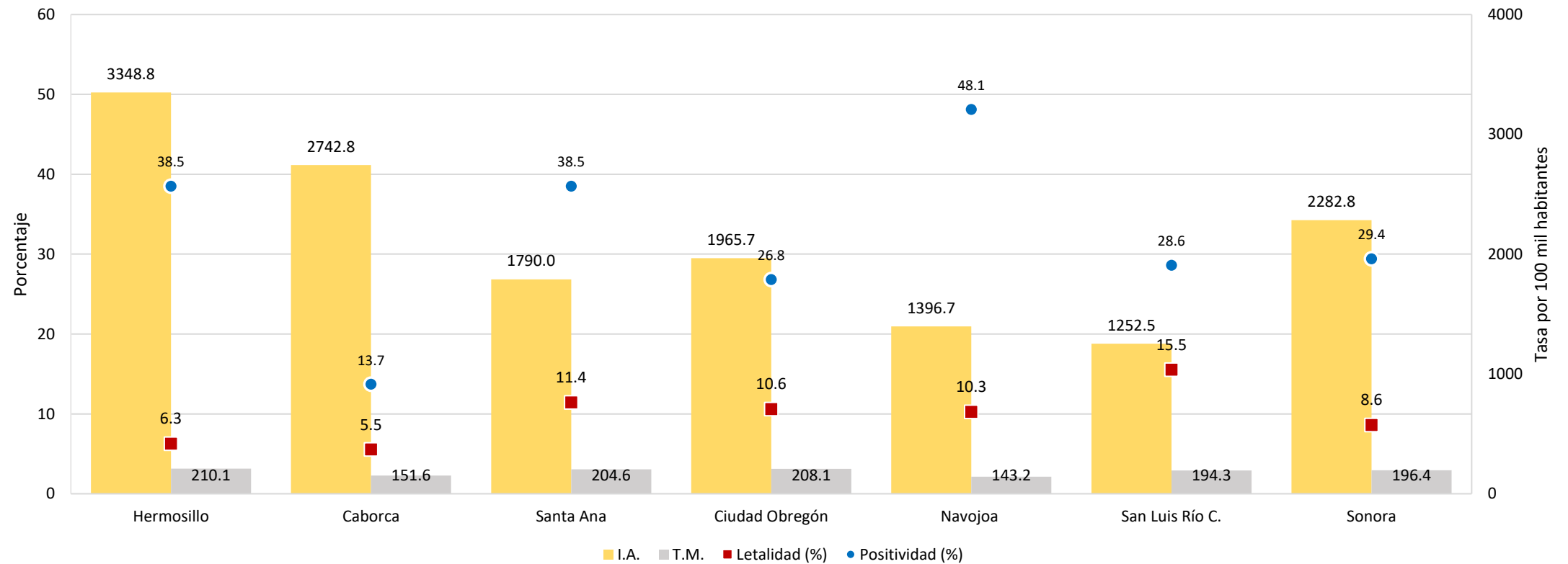

Positividad a SARS-CoV-2 en muestras de hisopado faríngeo y nasofaríngeo procesados por qPCR en el LESP, por semana epidemiológica, Sonora, 2020-21

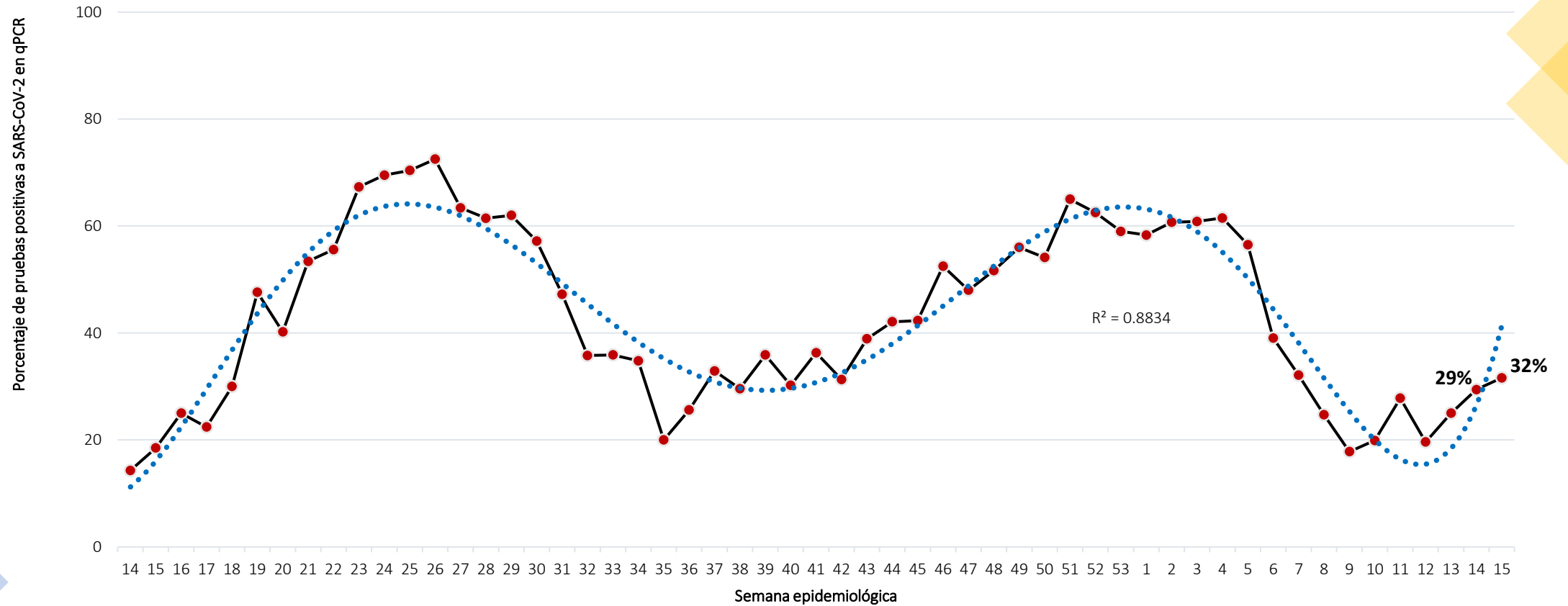

FUENTE: Elaboración propia con datos del Laboratorio Estatal de Salud Pública/DGPROSPE/SSS

Comportamiento mensual de la positividad (%) de SARS-CoV-2 en muestras respiratorias procesadas (n=27,499) por qPCR en el LESP, por Jurisdicción Sanitaria de residencia. Sonora, Sep 2020- Abr* 2021 (*al 10 de abril)

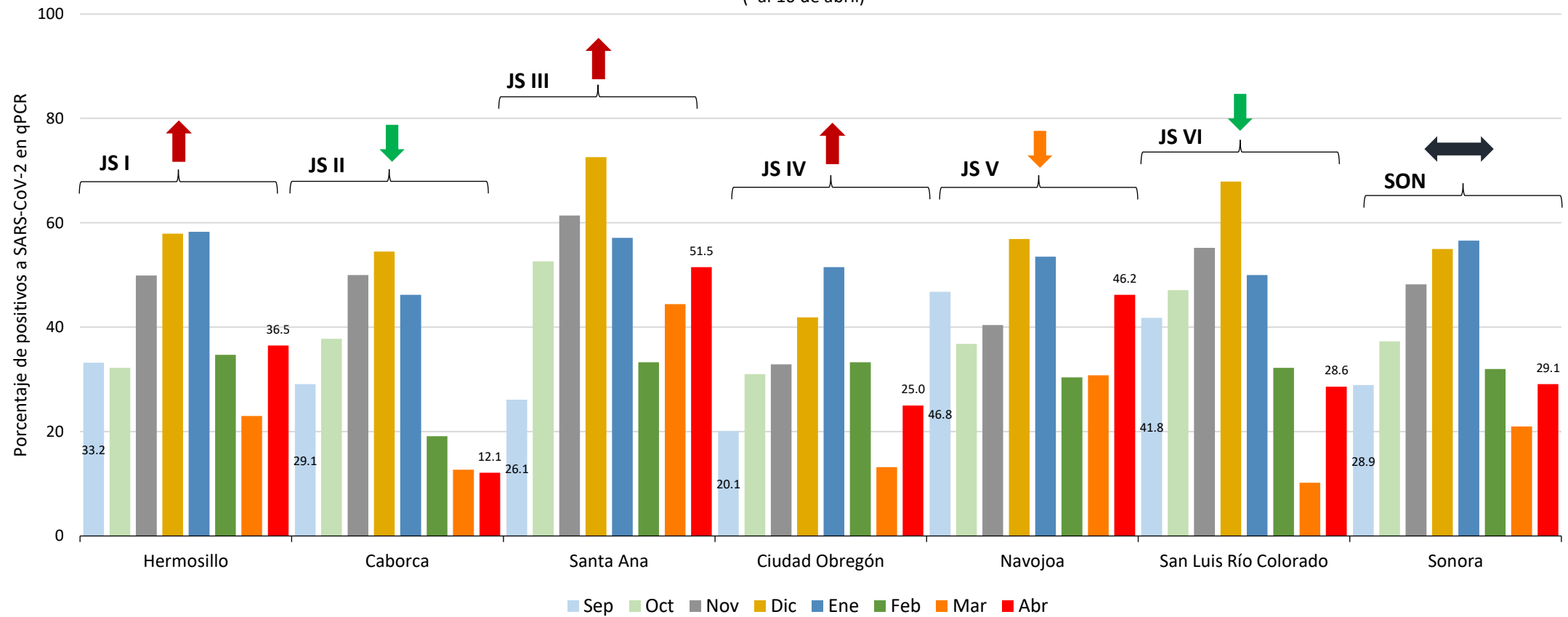

FUENTE: Elaboración propia con datos del Laboratorio Estatal de Salud Pública/DGPROSPE/SSS

Ocupación hospitalaria por COVID-19, Sonora

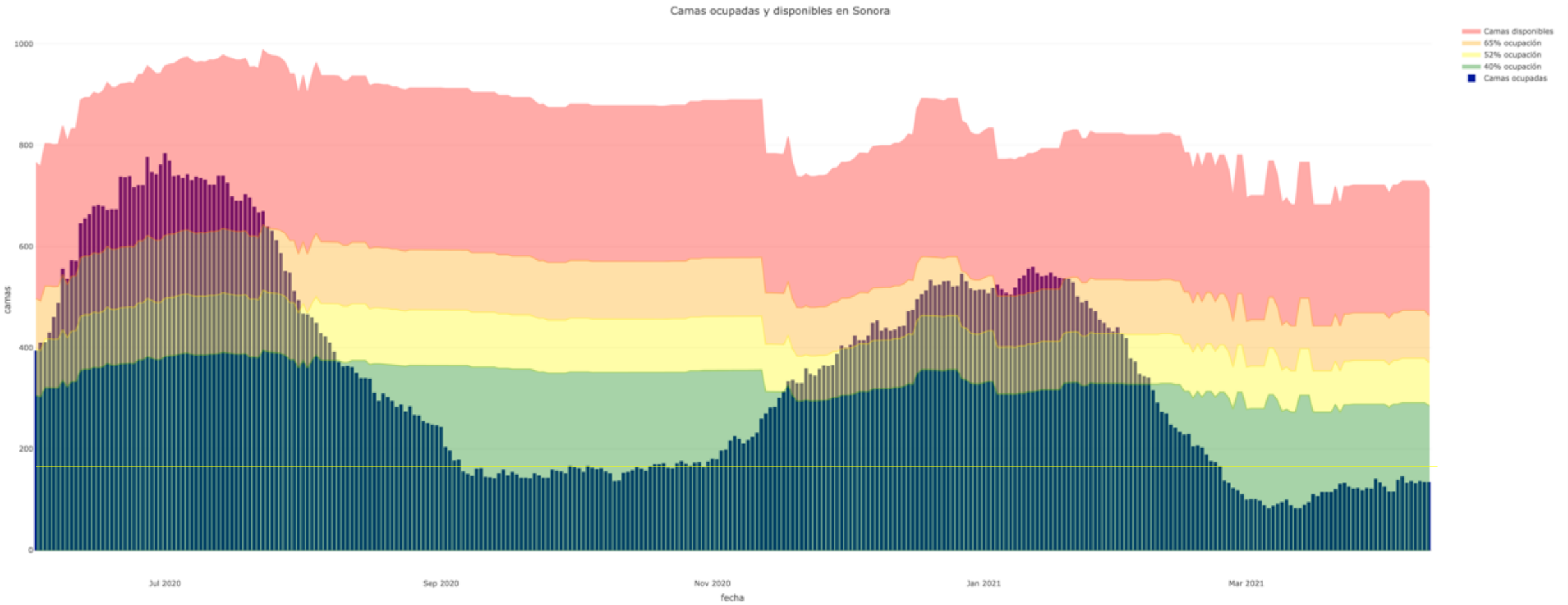

Comentarios

- La transmisión comunitaria de SARS-CoV-2 se mantiene por arriba de niveles de control
- Aunque el nivel de riesgo epidémico se mantiene en amarillo, 7 de 12 municipios incrementaron su puntaje
- Cinco municipios están el umbral de pasar a riesgo alto de transmisión, incluidos Hermosillo y Cajeme
- En general, la morbilidad y mortalidad se mantienen estables y hay capacidad de respuesta en la red de hospitales



Comentarios

- 80% de las muertes, y 72% de los casos registrados en Sonora ocurrieron en los dos picos epidémicos
- Pero hemos aprendido: en el pico invernal hubo **23% menos defunciones** y 7% menos contagios
- Al momento, las medidas de contingencia sanitaria implementadas para el periodo vacacional son **positivas y mantienen estable el comportamiento de COVID-19** en Sonora

