



Gobierno del
Estado de Sonora

Secretaría de
Salud Pública

Subsecretaría de Servicios de Salud
Dirección General de Promoción a la Salud y Prevención de Enfermedades

Indicadores epidemiológicos de COVID-19 en Sonora

Al 16 de diciembre de 2020

Porcentaje de positividad a SARS-CoV-2 en muestras de hisopado faríngeo y nasofaríngeo procesados por qPCR en el LESP, por semana epidemiológica, Sonora, 2020

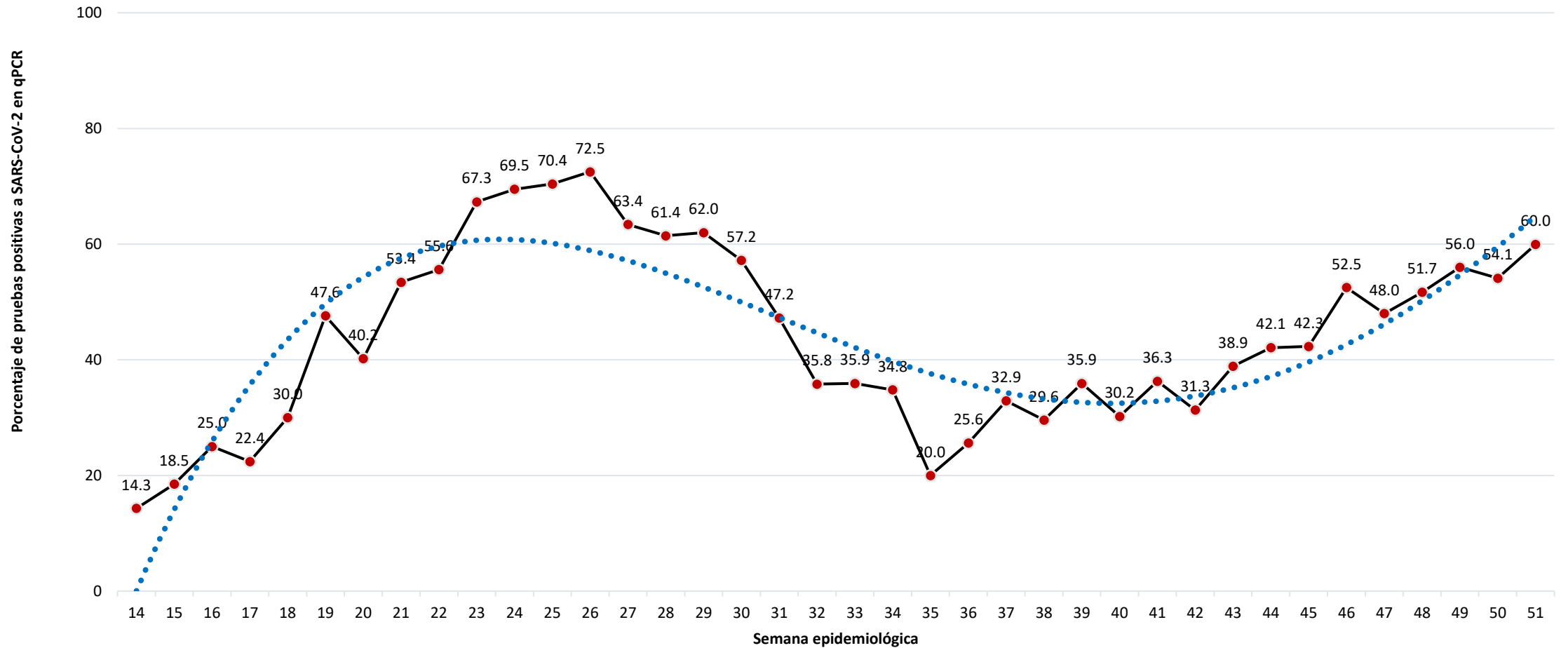

FUENTE: Elaboración propia con datos del Laboratorio Estatal de Salud Pública/SSS

Crecimiento mensual de la positividad (%) de SARS-CoV-2 en muestras respiratorias procesadas por qPCR, por Jurisdicción Sanitaria de residencia. Sonora, Sep-Dic*, 2020

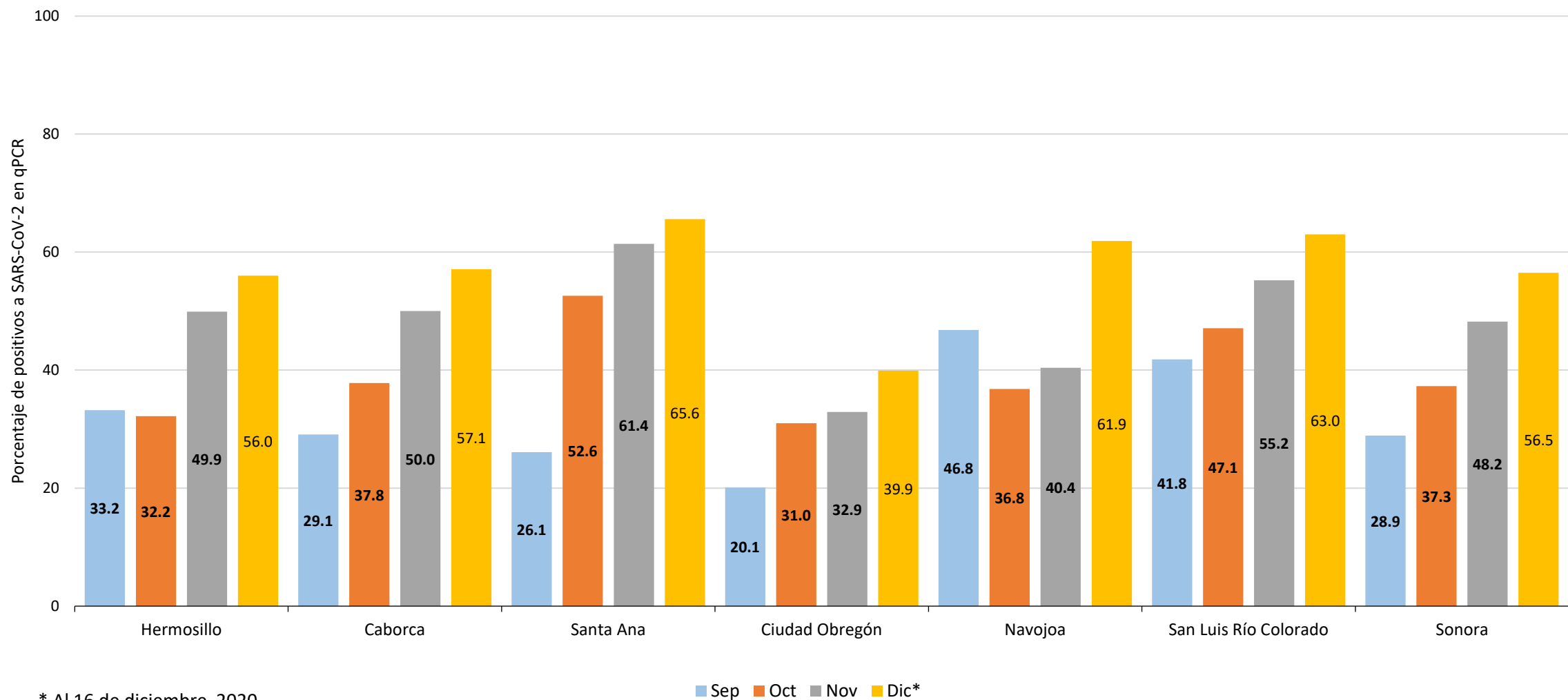

* Al 16 de diciembre, 2020

FUENTE: Elaboración propia con datos del Laboratorio Estatal de Salud Pública/SSS

COVID-19. Porcentaje de ocupación hospitalaria, por institución de salud. Sonora, 2020
(al 16 de diciembre)

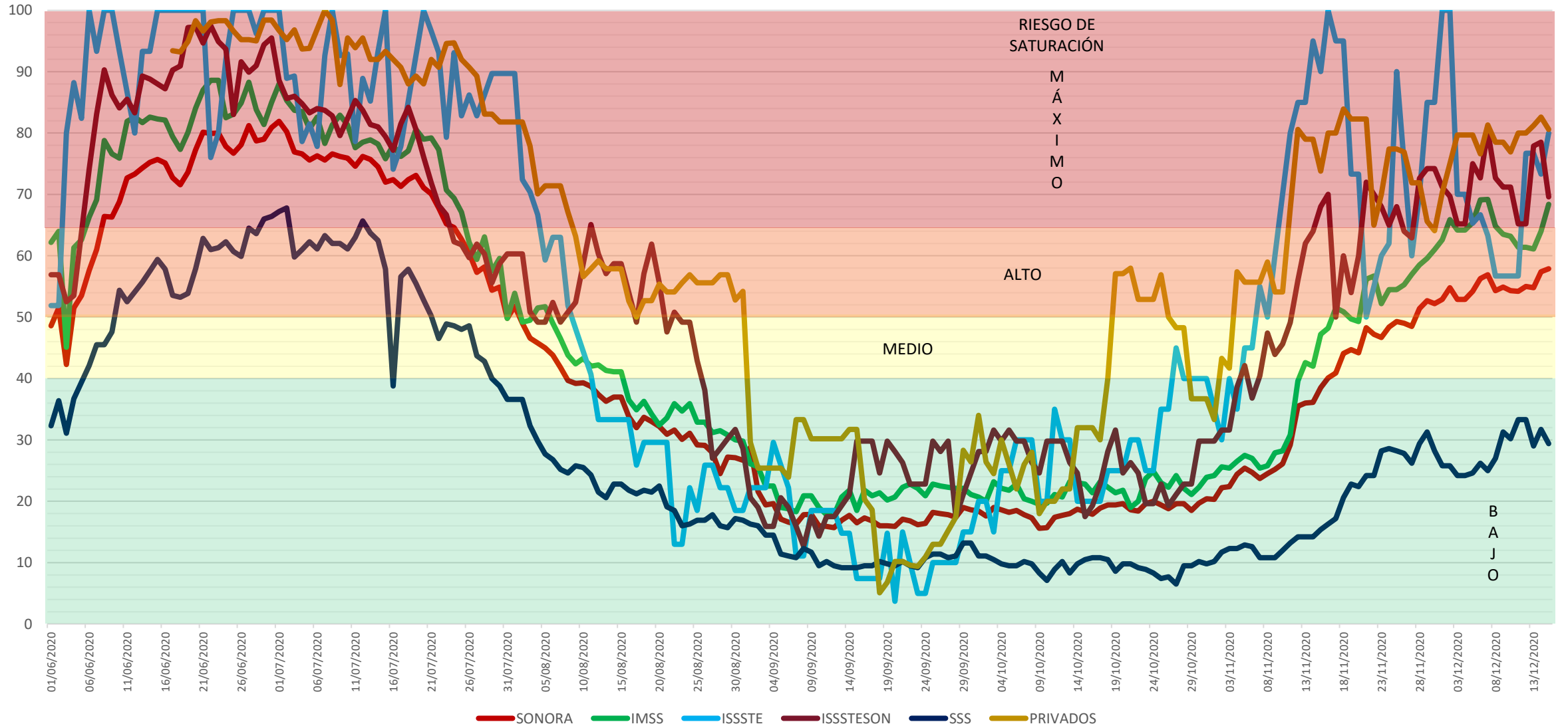

Porcentaje de ocupación hospitalaria de camas COVID-19, municipios seleccionados. Sonora, 2020*
(Al 16 de diciembre)

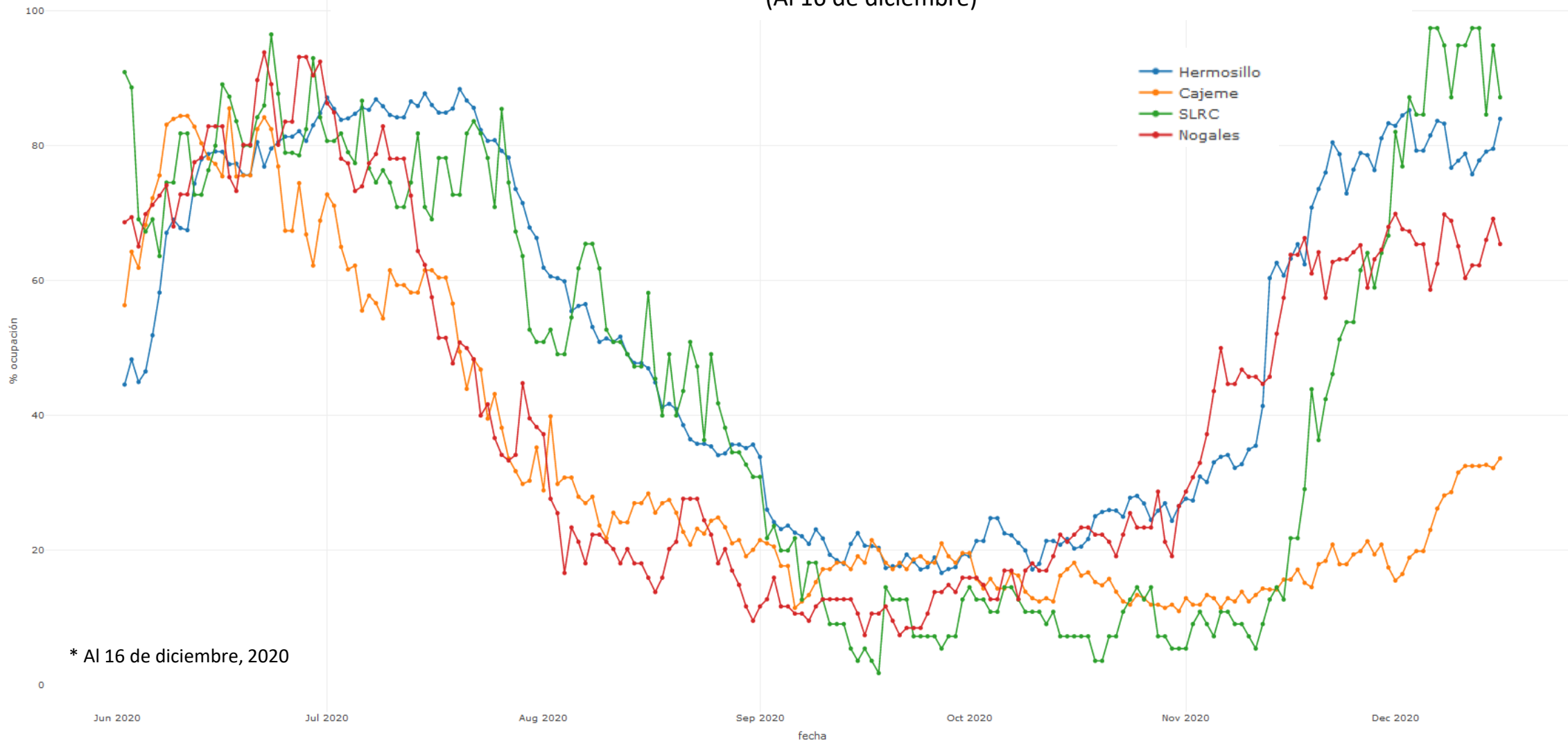

* Al 16 de diciembre, 2020

Indicadores epidemiológicos de COVID-19 por Jurisdicción Sanitaria de residencia. Sonora, 2020 (Al 16 de diciembre)

| Jurisdicción | I.A. | T.M. | Letalidad | Positividad | Casos | Defunciones |
|-----------------|--------|-------|-----------|-------------|-------|-------------|
| Hermosillo | 2234.7 | 122.4 | 5.5 | 58.4 | 22630 | 1240 |
| Caborca | 1728.4 | 79.9 | 4.6 | 54.0 | 2119 | 98 |
| Santa Ana | 1426.8 | 121.3 | 8.5 | 74.1 | 7025 | 597 |
| Ciudad Obregón | 1187.0 | 134.3 | 11.3 | 43.5 | 9010 | 1019 |
| Navojoa | 936.9 | 85.6 | 9.1 | 49.3 | 3657 | 334 |
| San Luis Río C. | 952.8 | 131.0 | 13.7 | 71.9 | 2837 | 390 |
| Sonora | 1537.6 | 119.6 | 7.8 | 60.0 | 47278 | 3678 |

I.A. Incidencia acumulada por 100 mil hab. T.M. Tasa de mortalidad por 100 mil hab. Positividad se refiere al porcentaje de muestras respiratorias positivas a SARS-CoV-2 en qPCR