



Gobierno del
Estado de Sonora

Secretaría de
Salud Pública



Subsecretaría de Servicios de Salud
Dirección General de Promoción a la Salud y Prevención de Enfermedades

Reporte hospitalario, Índice COVID-19 y estrategia ANTICIPA, Sonora

Julio 26 de 2020

Capacidad hospitalaria COVID-19

- **900 Camas disponibles**
- **466 Camas ocupadas**

Proporción de camas COVID-19, según estatus de ocupación. Sonora.
(01/Ago/2020)
(n=900)

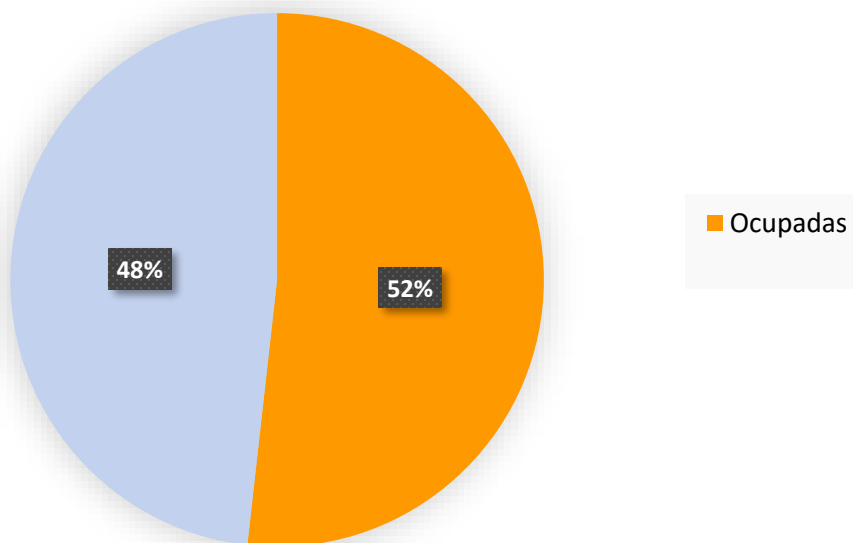

COVID-19. Porcentaje de ocupación hospitalaria por institución. Sonora, 2020
(01/Ago/2020)

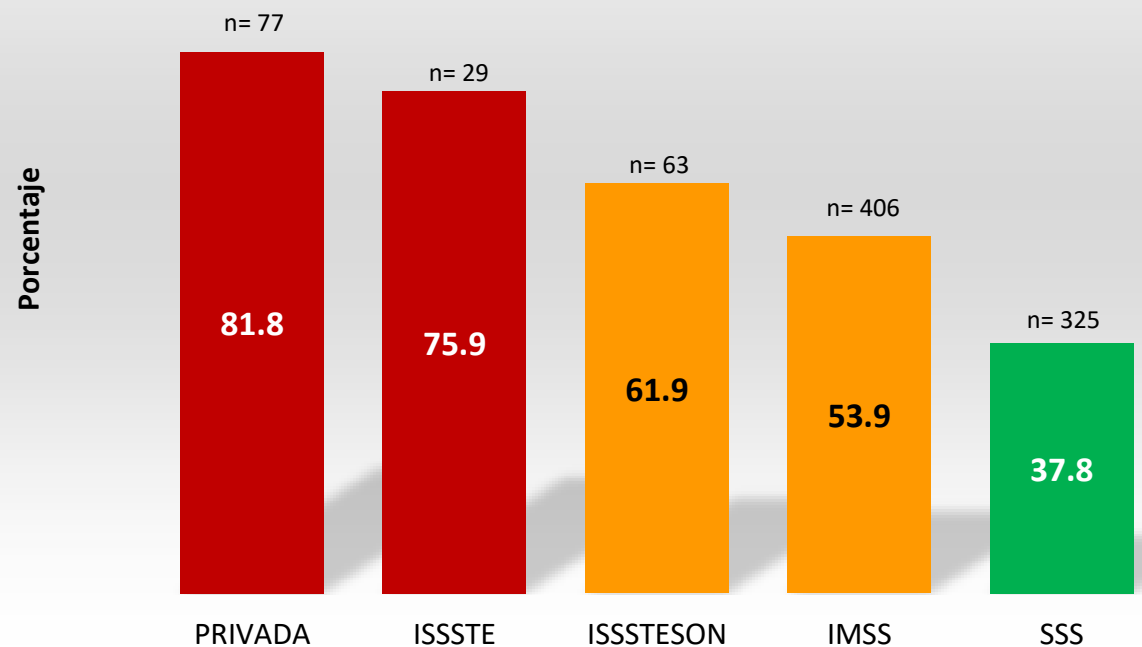

Capacidad hospitalaria por municipios seleccionados. COVID-19, Sonora

COVID-19. Porcentaje de ocupación hospitalaria por municipio. Sonora, (01/08/2020)

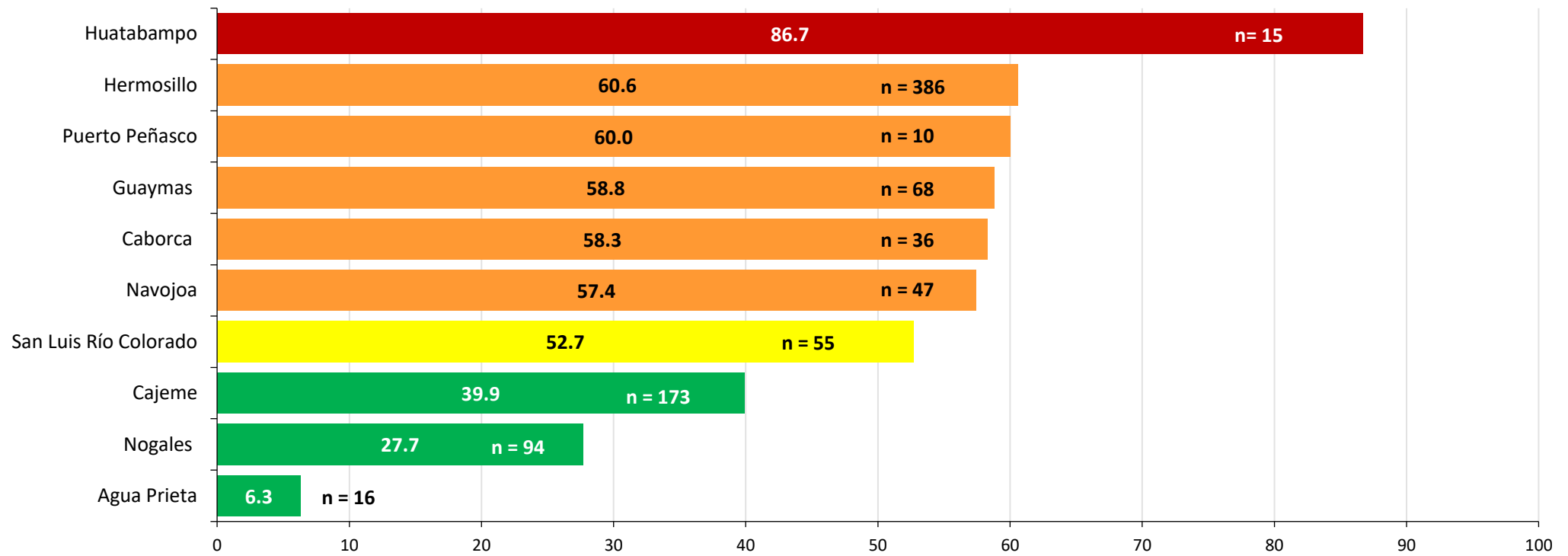

Ocupación hospitalaria

COVID-19. Comportamiento de la ocupación hospitalaria por institución. Sonora, 2020
(al 01 de agosto)

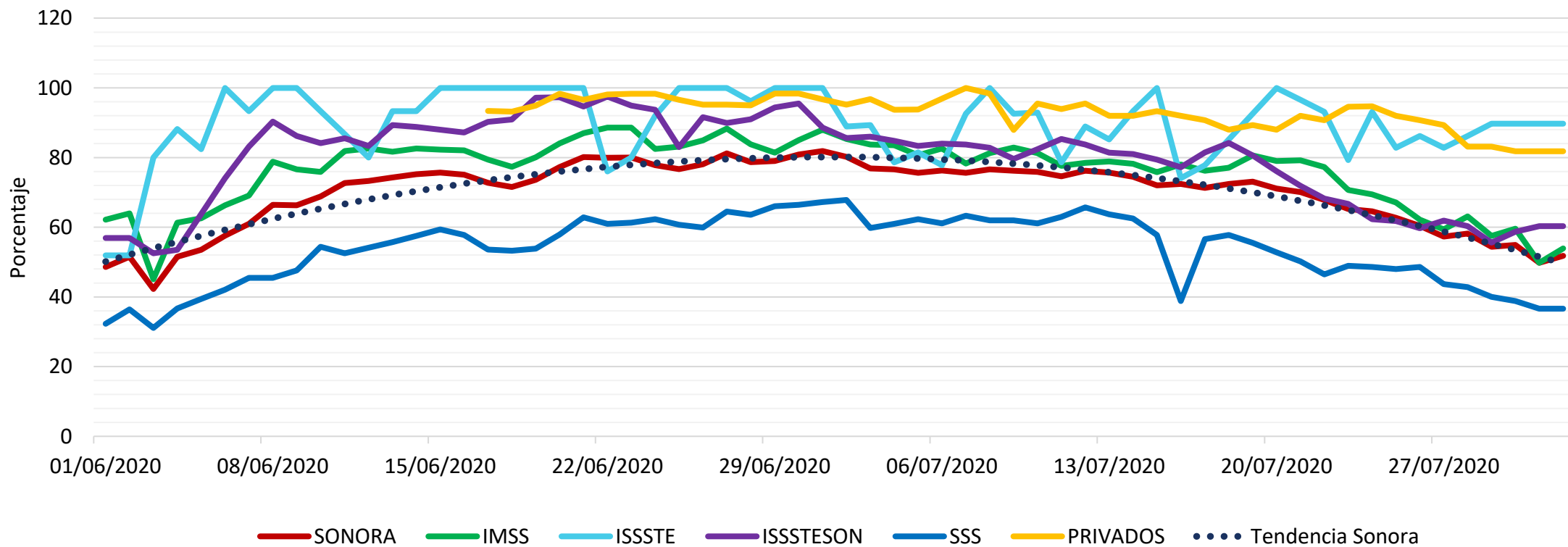

FUENTE: Elaboración propia con datos de la Dirección General de Atención Especializada y Hospitalaria/SSS



El índice COVID-19

Semana del 26 de julio al 01 de agosto, 2020

Índice COVID-19. Puntuación por municipio

Municipio	26/07/2020	27/07/2020	28/07/2020	29/07/2020	30/07/2020	31/07/2020	01/08/2020	Puntuación semanal
Guaymas	3.650	3.650	3.350	3.250	3.250	3.050	3.050	3.3214
Hermosillo	3.400	3.600	3.300	3.300	3.300	3.000	3.300	3.3143
San Luis Río Colorado	3.450	3.650	3.050	3.050	2.700	3.100	3.100	3.1571
Agua Prieta	3.150	3.150	3.150	3.150	3.150	3.150	3.150	3.1500
Cajeme	3.250	3.250	2.950	2.950	2.950	2.800	2.800	2.9929
Navojoa	3.250	3.250	2.950	2.950	2.950	2.650	2.950	2.9929
Nogales	2.650	2.650	2.850	2.550	3.050	2.750	3.250	2.8214
Huatabampo	3.100	2.800	2.800	2.500	2.800	2.800	2.800	2.8000
Puerto Peñasco	3.100	2.800	2.650	2.150	2.650	2.800	2.650	2.6857
Caborca	2.550	2.550	2.100	2.100	2.100	2.100	1.900	2.2000
Estado	3.2	3.2	3.0	3.0	3.0	2.8	3.0	2.993

Índice COVID-19. Resultados

**Estratificación del riesgo de COVID-19
en municipios seleccionados, Sonora, 2020***
(* del 26 de julio al 01 de agosto)

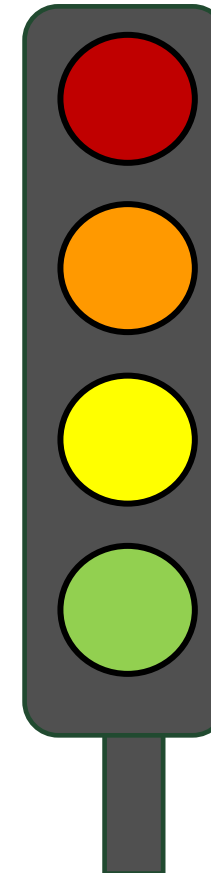
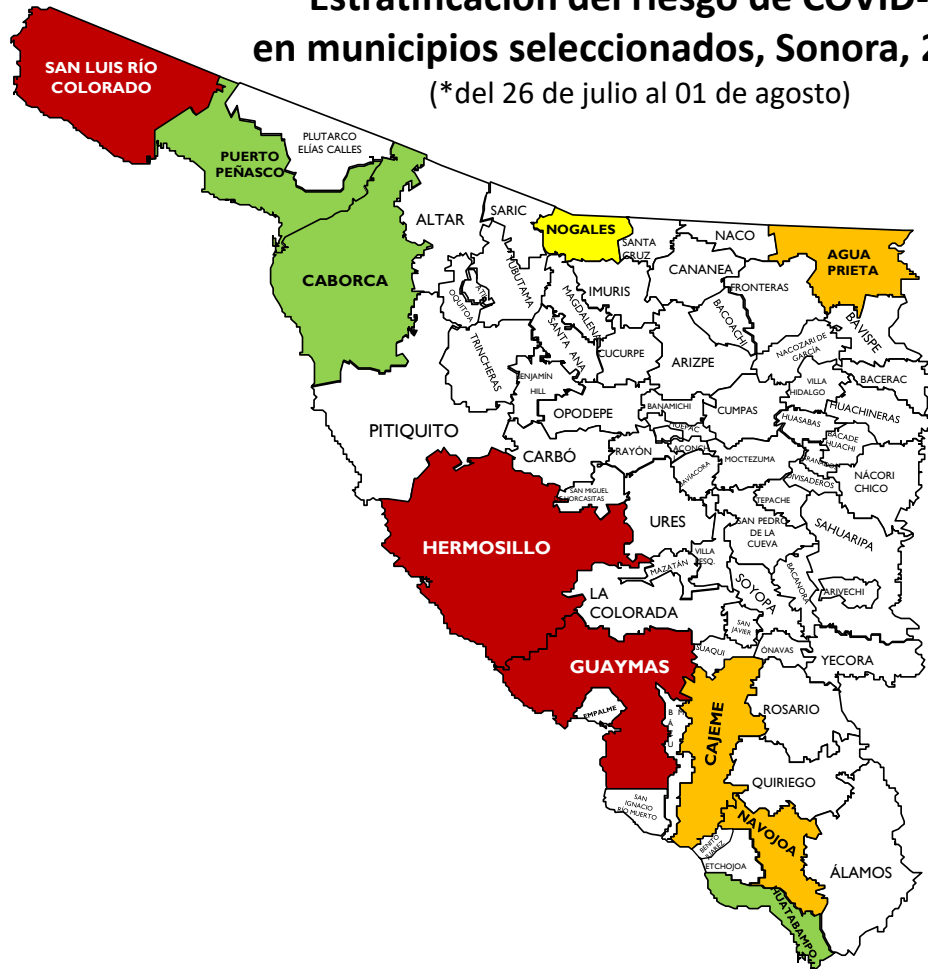

Riesgo máximo
(3.151 – 3.321)

Riesgo alto
(2.822 – 3.150)

Riesgo medio
(2.801 – 2.821)

Riesgo bajo
(2.200 – 2.800)



La estrategia ANTICIPA

Informe al 03 de agosto de 2020

ANTICIPA

- La estrategia privilegia personas vulnerables, sin importar derechohabiencia
- El enfoque se basa en la detección oportuna de sospechosos y su atención integral

Acciones de la estrategia ANTICIPA en 18 centros centinela del estado de Sonora, 2020
(1 de julio al 03 de agosto)

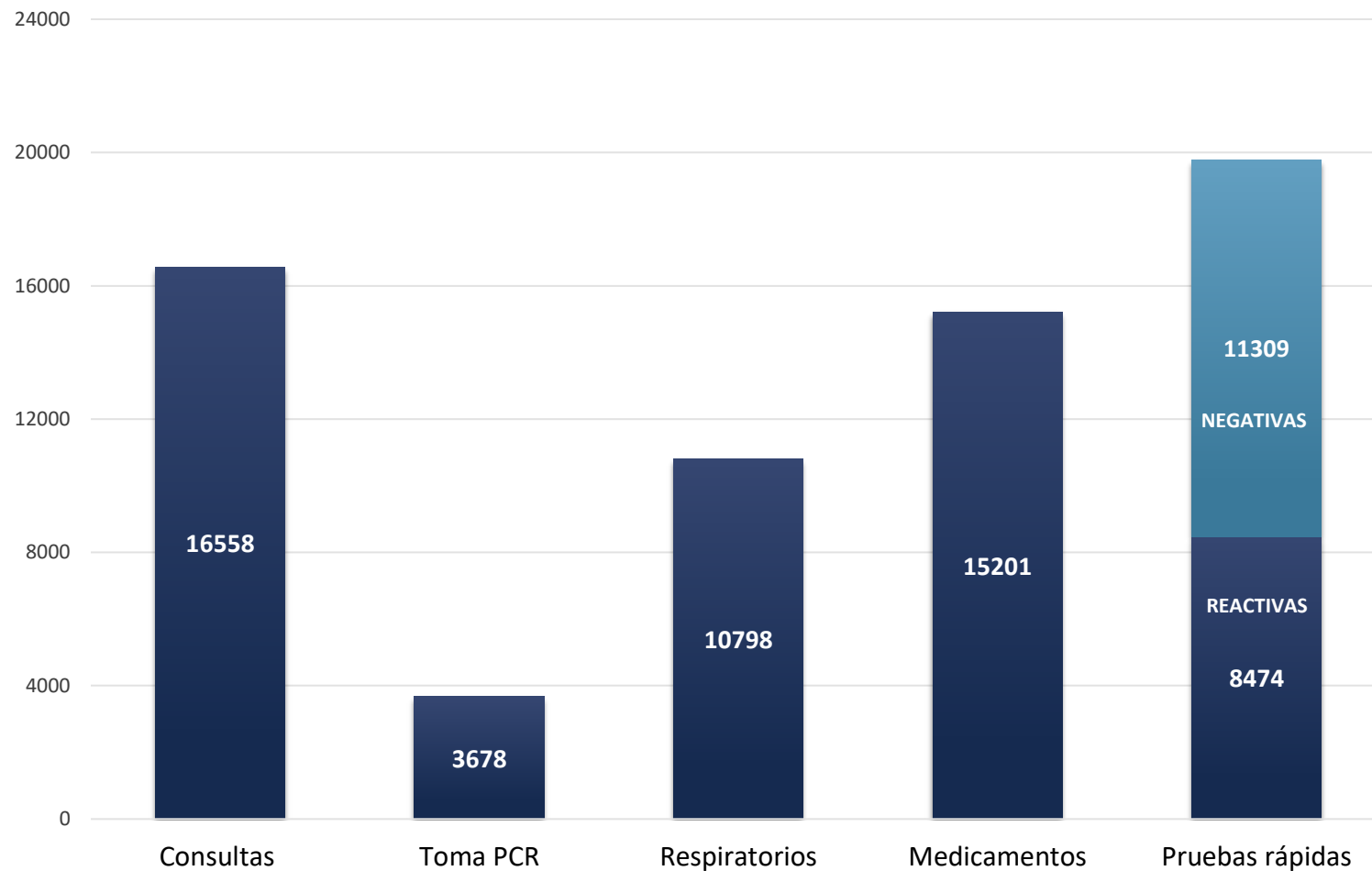

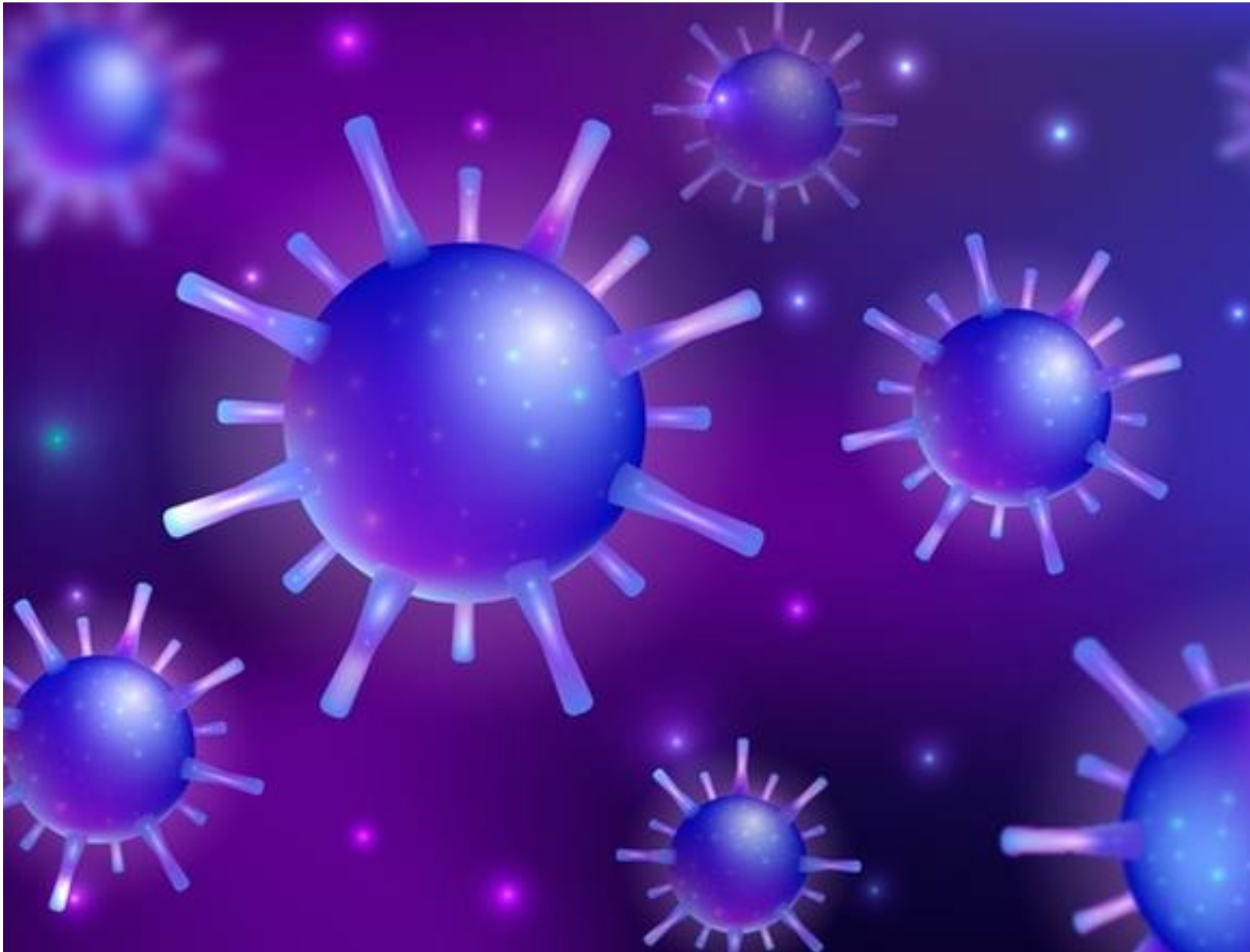

Indicadores epidemiológicos

Curva epidémica de COVID-19 en sonora

Casos confirmados de COVID19 vs. Casos esperados, por día de inicio de síntomas. Sonora, 2020
Escenario 3

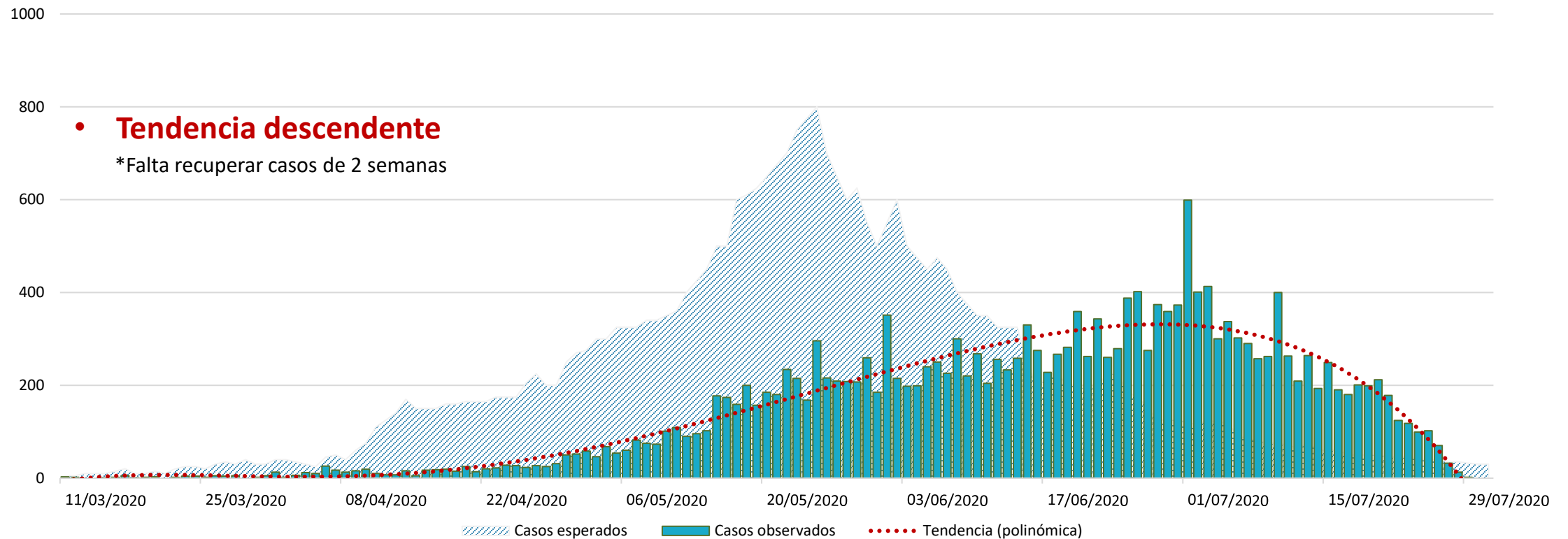

Positividad de muestras para SARS-CoV-2

Comportamiento de la positividad a SARS-CoV-2 en muestras de hisopado faríngeo y nasofaríngeo para qPCR.
Sonora, 2020

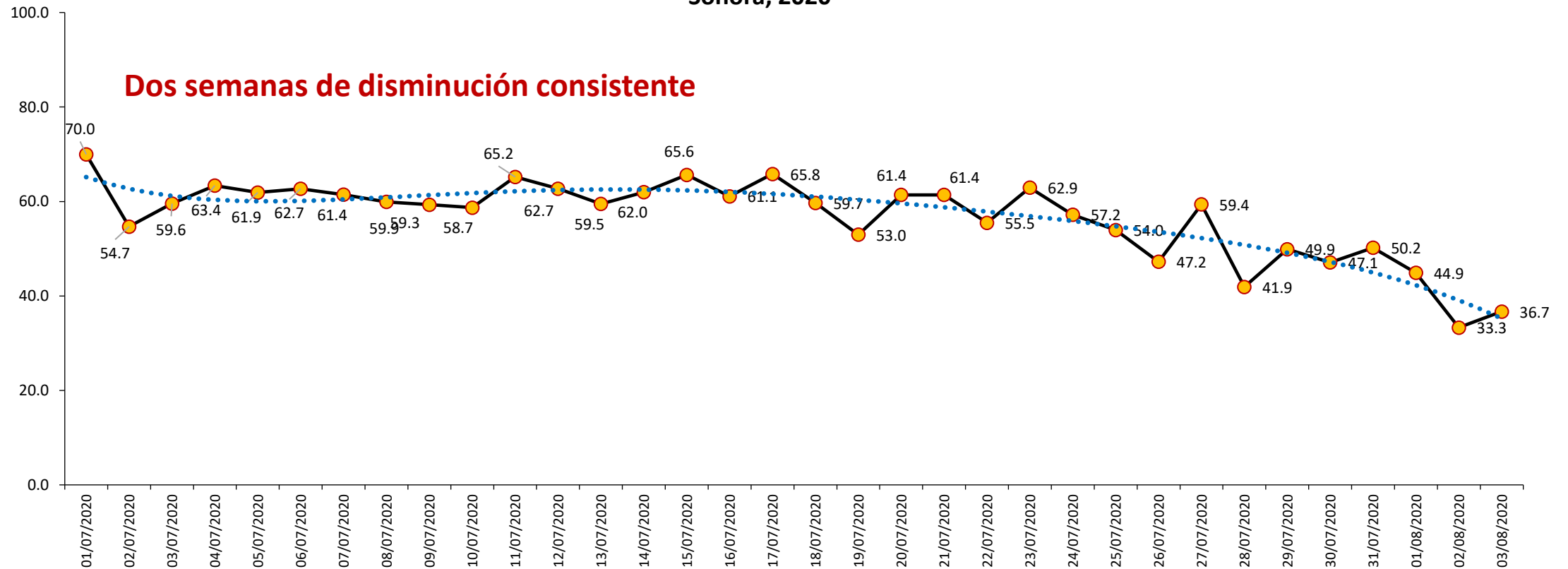

Proporción de pacientes con COVID-19 crítico. Servicios de Salud de Sonora, 2020

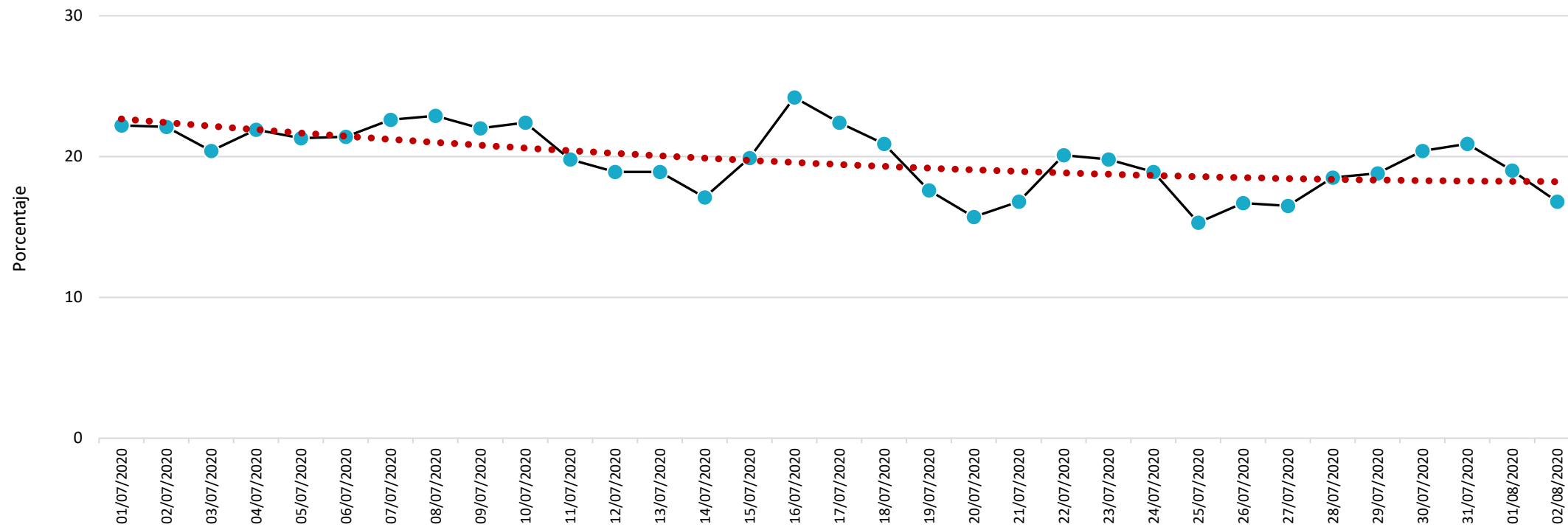

Hospitalización por COVID-19 crítico. Sonora

FUENTE: Elaboración propia con datos de la Dirección General de Atención Especializada y Hospitalaria/SSS